BERNAU
bei Berlin

Familien

Bernau für ALLE

INFORMATIONEN RUND UM DIE FAMILIE

www.buendnis-fuer-familien-bernau.de
www.awo-kv-bernau.de
www.bernau.de

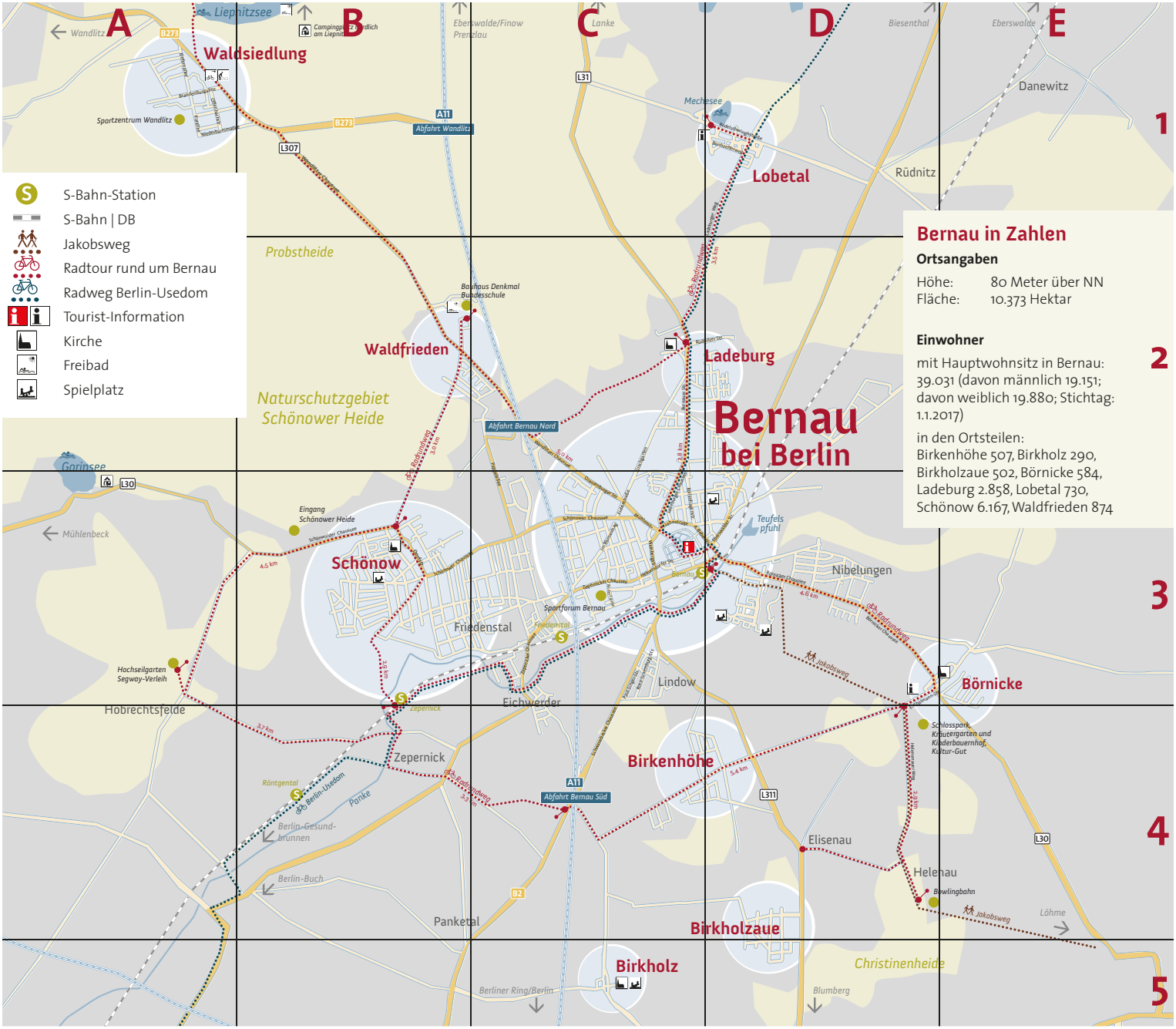

Bernau in Zahlen

Ortsangaben

Höhe: 80 Meter über NN
Fläche: 10.373 Hektar

Einwohner

mit Hauptwohnsitz in Bernau: 39.031 (davon männlich 19.151; davon weiblich 19.880; Stichtag: 1.1.2017)

in den Ortsteilen:
Birkenhöhe 507, Birkholz 290, Birkholzaue 502, Börnicke 584, Ladeburg 2.858, Lobetal 730, Schönow 6.167, Waldfrieden 874

Hinweis: Hinter den Bernauer Adressen in diesem Wegweiser stehen Rasterangaben, die sich auf diesen Übersichtsplan beziehen und die eine Orientierung ermöglichen, in welcher Gegend der Stadt sich das jeweilige Angebot befindet.

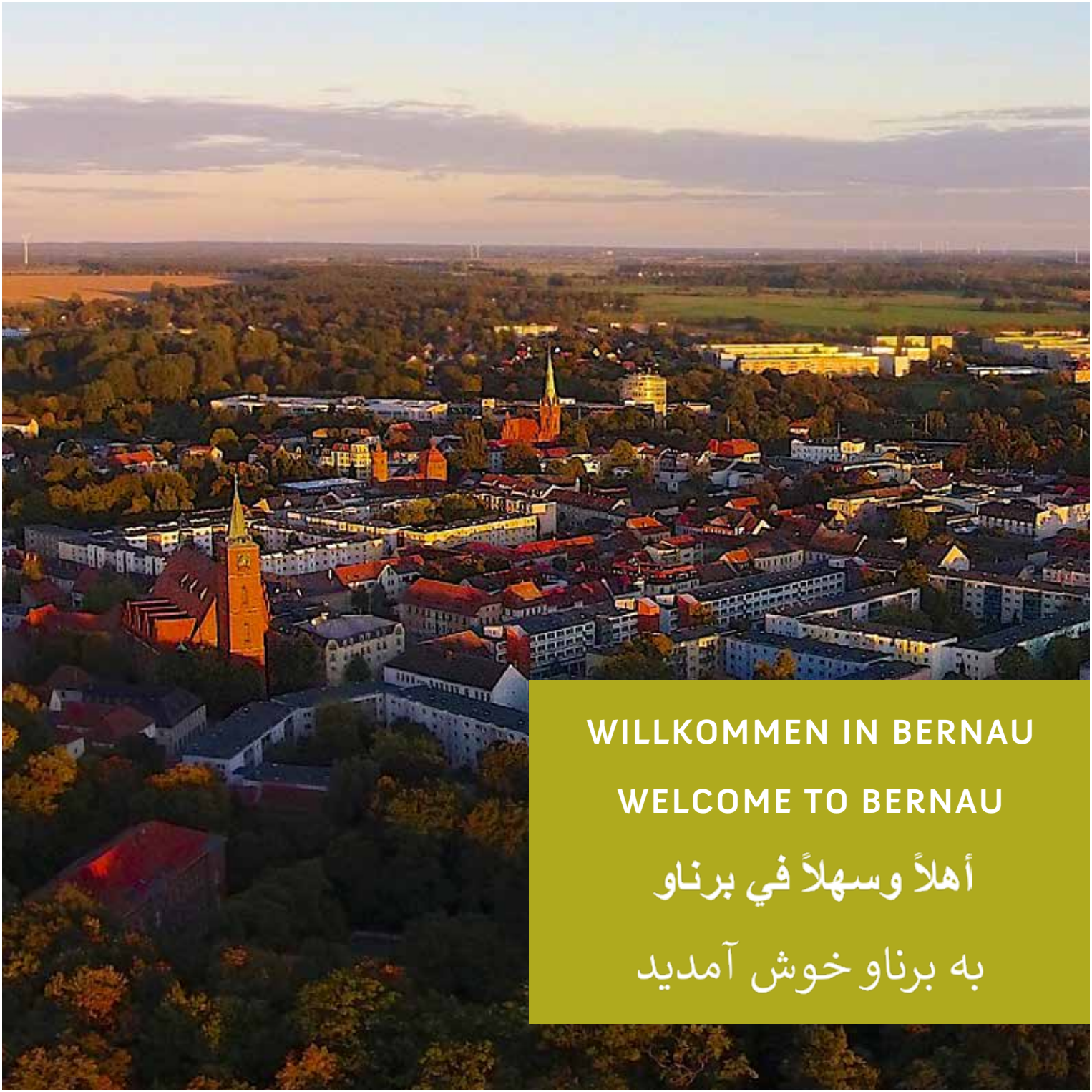

WILLKOMMEN IN BERNAU

WELCOME TO BERNAU

أهلاً وسهلاً في برناو

به برناو خوش آمدید

Auf ein Wort

Liebe Bernauerinnen und Bernauer,

unsere Stadt bietet Familien eine Vielzahl von Angeboten, man muss nur das für sich passende finden. Dabei kann Ihnen diese Informationsbroschüre mit sozialen Angeboten aus Bernau und Umgebung helfen. Ein Dankeschön geht dafür an den Herausgeber, den AWO-Kreisverband Bernau. Er erhielt für die Broschüre eine Förderung durch das Ministerium für Arbeit, Soziales, Gesundheit, Frauen und Familien des Landes Brandenburg (MASGF) und die Landesintegrationsbeauftragte. Mein Dank geht außerdem an die Bernauer Stadtmarketinggesellschaft, die bei der Erstellung der Publikation als Drittmittelgeberin und Koordinatorin fungierte.

Unser gemeinsames Anliegen in der Stadt ist es, allen hier Lebenden eine Hilfestellung zu geben, sich zurechtzufinden und sich am gesellschaftlichen Leben zu beteiligen. Das gilt insbesondere für Menschen mit Fluchterfahrung, mit Migrationshintergrund und mit sozialen Schwierigkeiten.

Froh bin ich auch darüber, dass es unter den lokalen Akteuren bereits eine gute Vernetzung gibt und mehrere Vereine, Verbände, Einrichtungen und Privatpersonen unterschiedlicher Arbeitsbereiche im Bündnis für Familien Bernau kooperieren. Das Bündnis hat sich dankenswerterweise auch in die Vorbereitung der nun vorliegenden Broschüre eingebracht. Möge diese Ihnen viele hilfreiche Informationen geben.

Ihr André Stahl
Bürgermeister der Stadt Bernau bei Berlin

Greeting words

Dear citizens of Bernau,

our city offers the families a variety of possibilities. One should only find the suitable one for themselves. For that, this brochure can help you with information about the social offers in Bernau and its surroundings. For this we should thank the publisher of the brochure, the AWO-Kreisverband Bernau. In this they have been supported by the Ministry of Labor, Social Affairs, Health, Women and Families of the State of Brandenburg (MASGF) and the Commissioner of Integration of the State of Brandenburg. My thanks also go to the Society of City-Marketing (Stadtmarketinggesellschaft), who have funded and coordinated the publication.

It is our common concern in the city, to help all those who live here, to find their way around and to take part in the social life. This is specially important for refugees, for people with migration background and for those who suffer social weaknesses.

I am also glad that there is already a good network among the local actors, and that several associations, organizations, institutions and individuals of different fields of work cooperate in the "Bündnis für Familien Bernau". Thankfully, they have also contributed to the preparation of this booklet. May this give you a lot of helpful information.

Sincerely yours, André Stahl
Mayor of Bernau bei Berlin

سخن آغازین

اهالی عزیز برناو،

شهر ما امکانات متعددی برای خانواده‌ها عرضه می‌کند و هر کس باید فقط از این میان آنچه را که مناسب خودش است پیدا کند. در این کار کتابچه‌ای که در دست دارید می‌تواند با اطلاعات راجع به امکانات اجتماعی در برناو و حومه‌اش به شما کمک کند. برای انتشار این کتابچه باید سپاسگزار AWO-Kreisverband Bernau باشیم که البته در این راه از حمایت وزارت کار، امور اجتماعی، سلامت، زنان و خانواده‌ی ایالت براندنبورگ (MASGF) و همچنین مسئول امور همسان‌سازی ایالت برخوردار بوده است. علاوه بر این‌ها لازم است از «جمعیت بازاریابی شهری» برناو نیز تشکر کنم که حمایت مالی و هماهنگی انتشار این کتابچه را بر عهده گرفته است.

هدف و خواسته‌ی مشترک همه‌ی ما در شهر این است که به همه‌ی ساکنان آن در راه زندگی آسوده و شرکت در زندگی اجتماعی کمکرسانی شود. این موضوع به خصوص درباره‌ی پناهجویان، مهاجرین و اقشار ضعیف اجتماع صدق می‌کند.

همچنین بسیار خرسندم که شبکه‌ای قوی از نقش‌آفرینان محلی به وجود آمده و سازمان‌ها، گروه‌ها، ادارات و افراد حقیقی با زمینه‌های کاری مختلف در «اتحادیه‌ی

في كلمة واحدة

خانواده‌های برناو» با یکدیگر همکاری می‌کنند. این اتحادیه همچنین در کار تهیه‌ی این کتابچه کمک کرده است که به این دلیل از آن‌ها نیز متشکریم. امیدواریم که این کتابچه اطلاعات مفیدی در اختیار شما قرار دهد.

آندره اشتال
شهردار برناو بای برلین

أعزائي البرناويات و البرناويين

مدينتنا تعرض الكثير من العروض للعوائل, ما يتوجب عليكم فقط هو البحث عن العرض المناسب لكم, كتيب المعلومات هذا يساعدكم في الحصول على العروض الأجتماعية في برناو و المنطقة المحيطة بها .

الشكر الجزيل يكون للناشر برناو AWO و هو جمعية المقاطعة , حيث تلقت تمويلا لهذا الكتيب من وزارة العمل و الشئوون الأجتماعية , الصحة , المرأة و الأسرة في ولاية براندنبورق , و مفوض الأندماج في الولاية , عدا ذلك أوجة شكري إلى شركة مدينة برناو التسويقية التي عملت و كطرف ثالث كوكالة تمويل و منسق في إعداد هذا المنشور.

أن أهتمامنا المشترك في المدينة هو

مساعدة جميع الأشخاص الذين يعيشون هنا , على إيجاد طريقهم و المشاركة في الحياة الأجتماعية .

و ينطبق هذا بشكل خاص على الأشخاص الذين ينحدرون من إصول أجنبية و الذين لديهم صعوبات في الحياة الأجتماعية .

يسرني أيضا إنه هناك بالفعل شبكة جيدة تحت هذة الجمعيات الفعالة المحلية , و إن العديد من الأتحادات و الجمعيات و المؤسسات و الأفراد من مختلف مجالات العمل تتعاون في التحالف لعائلات برناو .

و لحسن الحظ عندما ساهم التحالف في إعداد هذا الكتيب , أضاف إليه العديد من المعلومات المفيدة .

أندرية شتال
عمدة مدينة برناو قرب برلين

Inhaltsverzeichnis

Ämter und Behörden, Landkreis, Stadtverwaltung, Ortsbeiräte, Weitere Behörden, Wohnangebote

Agencies and Public Authorities, District, City Council, Local Council, Other Authorities, Accommodation Offers

الدوائر و المؤسسات , دائرة المقاطعة , مجلس البلدية , اللجان الأستشارية المحلية , سلطات أخرى , عروض سكن

دفاتر و ادارات، شهرستان، شهرداری، شوراهای محلی، سایر ادارات، جستجوی مسکن

Schwangerschaft, Geburt, Vorschulzeit, Förder-, Hilfs- und Beratungseinrichtungen, Familienbildung- und -unterstützung, Frauenärzte, Hebammen, Kinder- und Jugendmedizin, Logopäden und Ergotherapeuten, Kliniken, Kindertagesstätten, Spielplätze

Pregnancy, Childbirth, Preschool, Support, Assistance and Counselling Facilities, Family Education and Support, Gynecologists, Midwives, Paediatrics, Speech Therapist/Occupational Therapist, Clinics, Day Care Centers, Playgrounds

الحمل و الولادة و وقت ما قبل المدرسة , دعم و مساعدة و تقديم المشورة , مساندة و تثقيف الأسرة , أطباء أمراض نسائية , القابلة أو الداية , طب الأطفال و الشباب , معالجة النطق و العلاج الطبيعي المهني , المستشفيات , الحضانات و رياض الأطفال , ملاعب الأطفال

بارداری، زایمان، پیش از مدرسه، دستگاه‌های حمایتی، امدادی و مشاوره‌ای، آموزش و حمایت از خانواده، پزشک زنان، مامایی، پزشک اطفال، گفتاردرمانی/ کاردرمانی، کلینیک‌های تخصصی، مهدکودک، زمین بازی

Schulbesuch, Aus- und Weiterbildung, Grundschulen, Weiterführende Schulen, Förderschulen, Horteinrichtungen, Weitere Bildungsangebote

School Attendance, Education and Training, Primary Schools, Further Education, Special Schools, Day Care Centers (Hort), Further Education Offers

دخول المدرسة, التأهيل المهني و مواصلة التدريب, المدارس الأبتدائية , المدارس الثانوية , مدارس التعليم الخاص , مرافق الهورت , المزيد من العروض التعليمية

مدرسه، تحصیل و تحصیلات تکمیلی، دبستان، مدرسه‌های تکمیلی، مدرسه‌های خاص مراکز نگهداری از کودکان، سایر امکانات تربیتی

Senioren, Freizeitangebote für Senioren, Ambulante Pflegedienste, Alten- und Seniorenheime

Seniors, Free Time Activities for Seniors, Outpatient Care Services, Retirement Homes

كبار السن , عروض لكبار السن , خدمات الرعاية المتنقلة للمرضى , دار العجزة و كبار السن

سالمندان، اوقات فراغت، خدمات نگهداری سرپایی، آسایشگاه‌های سالمندان

Besondere Lebenslagen, Telefon für Not-und Krisensituationen, Selbsthilfegruppen, Erziehungsberatung und -hilfe, Beratungsstellen und ambulante Hilfe, Stationäre Hilfen, Sach-Hilfen

Special Life Situations, Telephone for Emergencies and Crisis Situations, Support Groups, Educational Counseling and Help, Counseling and Outpatient Help, Stationary Help, Tangible Assistance

حالات الحياة الخاصة, رقم تلفون للحالات الطارئة و الأزمات , مجموعات المساعدات الذاتية , مساندة الإرشاد التربوي , مراكز إستشارية و المساعدات المتنقلة , المساعدات الثابتة , المساعدات عن طريق التبرع بالممتلكات

شرایط ویژه‌ی زندگی، تماس تلفنی در شرایط خطر و بحرانی، گروه‌های خودامدادی، مشاوره و کمک تربیتی، مراکز مشاوره و امداد سرپایی، مراکز امداد بستری، کمک‌های مالی

Freizeit, Generationsübergreifende Angebote, Angebote für Kinder und Jugendliche, Kirchen und Religionsgemeinschaften, Kunst und Kultur, Museen und Galerien, Bibliotheken, Musikschulen, Musik und Gesang, Heimatpflege und Stadtgeschichte, Bäder, Feuerwehr

Free Time Activities, Offers for all Generations, Offers for Children and Teens, Churches, Art and Culture, Museums and Galleries, Libraries, Music Schools, Music and Singing, Homeland and City History, Swimming Pools, Fire Department

أوقات الفراغ, العروض الشاملة للأجيال , عروض الأطفال و الشباب , الكنائس , الفن و الثقافة , المتاحف و المعارض , المكتبات , مدارس الموسيقى , إتحاد الغناء مع الموسيقى , الرعاية المنزلية و تاريخ المدينة , الأتحادات الرياضية , حمامات السباحة , دائرة الأطفاء

اوقات فراغت، امکانات برای همه‌ی نسل‌ها، امکانات برای کودکان و نوجوانان، کلیسا، هنر و فرهنگ، موزه و نمایشگاه، کتابخانه، آموزشگاه‌های موسیقی، گروه‌های موسیقی و آواز، میراث و تاریخ شهر، استخر شنا، آتش‌نشانی

Trauer und Tod, Friedhofsverwaltung, Bestattungsunternehmen, Selbsthilfegruppen

Funeral and Death, Cemetery Administrator, Funeral Parlour, Support Groups

الحداد و الوفيات, إدارة المقبرة , متعهد الجنازة (الدفن) , مجموعات المساعدة الذاتية

امور کفن و دفن و عزاداری، مدیریت قبرستان، مؤسسه‌ی کفن و دفن، گروه‌های مددکاری

Ämter und Behörden

Landkreis

Dienstleistungs- und Verwaltungszentrum

Paul-Wunderlich-Haus
Am Markt 1, 16225 Eberswalde
Tel.: 03334 21 40

Informationen zu Leistungen und Angeboten des Landkreises im Internet unter www.barnim.de, Menüpunkt „Verwaltung & Politik“.

Grundsicherungsamt

Tel.: 03334 21 41 30 0
grundsicherungsamt@kvbarnim.de

Sprechzeiten: Di. 9–18 Uhr, Mo., Mi.–Fr. nach Vereinbarung, u. a. folgende Leistungen: Unterhaltssicherung, Wohngeld, Pflegestützpunkt, Rentenzuschuss, Hilfen zur Überwindung besonderer sozialer Schwierigkeiten, Leistung für Bildung und Teilhabe, Beratung und Hinweise zu Vorsorgevollmachten, Betreuungsverfügungen und Patientenverfügungen

Jugendamt

Tel.: 03334 21 41 20 2
jugendamt@kvbarnim.de
Servicetelefon Kinderschutz:
03334 21 41 70 0

Sprechzeiten: Di. 9–18 Uhr, Mo., Mi.–Fr. nach Vereinbarung, u. a. folgende Leistungen: Amtsvormund- und Amtspflegschaften, Adoption, Aufstiegsfortbildungsförderung (AFBG), Bundesausbildungsförderung (BAföG), Beistandschaften, Elterngeld, Erziehungsberatung, Beratung bei Trennung und Scheidung, Jugendgerichtshilfe, Kindertagesstättenberatung, Kinder- und Jugendarbeit, Kinderschutztelefon, Kita-Rechtsanspruchsprüfung, Übernahme Elternbeiträge Kita, Prüfung Rechtsanspruch Kindesunterhalt, Pflegekinderdienst, Unterhaltsvorschuss, Vaterschaftsanerkennung und Beurkundung Sorgerecht (gebührenpflichtig)

Liegenschafts- und Schulverwaltungsamt

Tel.: 03334 21 41 77 4
www.bib.barnim.de

Sprechzeiten: Di. 9–18 Uhr und nach Vereinbarung, u. a. folgende Leistungen: Praxis- und Sprachberatung in Kitas, Bildungskoordination, Kreisvolkshochschule, Musikschule Barnim, Zuschüsse Klassenfahrten, Sonderpädagogische Beratungsstelle, Schulen

Strukturentwicklungs- und Bauordnungsamt

Tel.: 03334 21 41 84 5
strukturentwicklungsamt@kvbarnim.de

Sprechzeiten: Di. 9–18 Uhr und nach Vereinbarung, u. a. folgende Leistungen: Schülerbeförderung, Kulturförderung

Rathaus

Verbraucherschutz- und Gesundheitsamt

Tel.: 03334 21 41 60 1
gesundheitsamt@kvbarnim.de

Sprechzeiten: Di. 9–18 Uhr, Do. 9–16 Uhr und nach Vereinbarung, u. a. folgende Leistungen: kinder- und jugendärztliche Sprechstunde, Beratung zu Entwicklungsverzögerungen und Verhaltensauffälligkeiten, zu psychischen und Suchtproblemen, zu Aids, zur Reisemedizin, zum Impfen, zu Selbsthilfegruppen, von krebskranken oder behinderten Erwachsenen und deren Angehörigen, zu Badegewässern und Trinkwasser, Untersuchungen von Kindern (30. bis 42. Monat), schuleingangs-, schulabgangs- sowie zahnärztliche Untersuchungen, Gesundheitszeugnis

Beauftragter für Datenschutz, IT- Sicherheit und Korruptionssicherheit

Torsten Falk
Tel.: 03334 21 41 70 4
datenschutzbeauftragter@kvbarnim.de

Beauftragte für die Integration behinderter Menschen

Sabine Jäger
Tel.: 03334 21 41 33 5
behindertenbeauftragte@kvbarnim.de

Beauftragte für Gleichstellung, Migration und Integration

Tel.: 03334 21 41 32 0
integrationsbeauftragte@kvbarnim.de

Ansprechpartnerin für Menschen mit Migrationshintergrund, Beratung beim Umgang mit Behörden, Öffentlichkeitsarbeit, Projekte zur Förderung interkultureller Öffnung und Verständigung.

Beirat für Migration und Integration

Vorsitzender: Péter Vida
Tel.: 0170 48 90 03 4
info@beirat-migration-integration.de
Träger: Landkreis Barnim

Offizielles Vertretungsorgan der Menschen mit Migrationshintergrund im Landkreis Barnim

Außenstellen Bernau

Jahnstr. 45, 16321 Bernau b. Bln., C3
Tel.: 03338 39 89 30

Gesundheits- und Veterinäramt
Tel.: 03338 39 89 30

Grundsicherungsamt
Tel.: 03338 39 89 30

Kinder- u. Jugendgesundheitsdienst
Tel.: 03338 60 86 27

Kfz-Zulassungsstelle
Tel.: 03338 39 89 31 96 6

Sozialpsychiatrischer Dienst
Tel.: 03338 60 86 33/34

Sprechzeiten: Di. 9–18 Uhr und nach Vereinbarung; Hinweis: Einige Ämter haben abweichende Öffnungszeiten: www.barnim.de

Stadtverwaltung

Stadt Bernau b. Bln. Der Bürgermeister

Marktplatz 2, 16321 Bernau b. Bln., C3
Tel.: 03338 36 50, Fax: 03338 36 51 05
stadtverwaltung@bernau-bei-berlin.de, www.bernau.de

Sprechzeiten der Verwaltung:
Di. 8.30–12, 13–17.30 Uhr,
Do. 8.30–12, 13–15.30 Uhr,
Fr. 9–12 Uhr, Informationen zu Leistungen und Angeboten der Stadtverwaltung unter www.bernau.de > Rathaus

Einwohnermeldeamt

Zepernicker Ch. 45, 16321 Bernau b. Bln., C3
Toni Borgward, Anny Fink, Juliane Ibold, Birgit Retzer, Marina Richter
Tel.: 03338 36 52 58
stadtverwaltung@bernau-bei-berlin.de

An-, Ab- und Ummeldungen, Ausstellen von Personalausweisen, Reisepässen, Beantragung von Führungszeugnissen, von Gewerbezentralregisterauskünften, Bearbeitung der Anträge über die Gewährung einer Zuwendung anlässlich der Geburt eines Kindes, Ausstellen von Meldebescheinigungen, zusätzliche

Sprechzeit: Di. bis 18.30 Uhr und Do. bis 17.30 Uhr

Jugendförderung/Kitabereich

Stadtpark 1, 16321 Bernau b. Bln., C3
Birgit Kupper
Tel.: 03338 36 53 25
kindertagesstaetten@bernau-bei-berlin.de

Allgemeine Informationen über Kindertagesstätten, Antragsannahme und Vergabe von Plätzen in städtischen Kindertagesstätten (Krippe, Kindergarten, Hort), Abschluss von Betreuungsverträgen und Vertragsänderungen, Gebührenermittlung

Jugendpflege

Stadtpark 1, 16321 Bernau b. Bln., C3
Andrea Pagel
Tel.: 03338 36 53 21
jugendarbeit@bernau-bei-berlin.de

Beratung und Begleitung bei der Umsetzung von Projekten für Kinder und Jugendliche

Standesamt

Zepernicker Ch. 45, 16321 Bernau b. Bln., C3
Marianne Mlodochowski, Carmen Stasik
Tel.: 03338 36 52 60
standesamt@bernau-bei-berlin.de

Beurkundung von: Geburten, Eheschließungen, Sterbefällen; Urkunden bzw. Registerauszüge aus: Geburts-, Eheschließungs- und Sterbeeinträge; Entgegennahme der Erklärungen: Vaterschaftsanerkennung, Namenserteilung, Umbenennungen

Wohnungswesen

Zepernicker Ch. 45, 16321 Bernau b. Bln., C3
Christiane Stolzenberger
Tel.: 03338 36 53 24
wohnungen@bernau-bei-berlin.de

Ausstellen von Wohnberechtigungsscheinen und Sozialpässen für die Stadt Bernau b. Bln., Beratung und Information

Ortsbeiräte

Ortsbeirat Birkenhöhe

Pappelstr. 9, 16321 Bernau b. Bln., D4
Ortsvorsteherin: Heidi Scheidt
hscheidt47@web.de
Tel.: 03338 36 05 53

Sprechzeiten: nach Vereinbarung

Ortsbeirat Birkholz

Neubauernsiedlung 1, 16321 Bernau b. Bln., C5
Ortsvorsteher: Dieter Geldschläger
Tel.: 03338 76 26 00

Sprechzeiten: nach Vereinbarung

Ortsbeirat Birkholzaue

Richard-Wagner-Str. 39, 16321 Bernau b. Bln., D5
Ortsvorsteher: Wolfgang Mischewski
Tel.: 03338 91 20 82 7
w.mi@gmx.de

Sprechzeiten: nach Vereinbarung

Ortsbeirat Börnicke

Ernst-Thälmann-Str. 1a, 16321 Bernau b. Bln., D3
Ortsvorsteher: Matthias Jitschin
Tel.: 03338 75 46 74
ortsbeirat-boernicke@posteo.de

Sprechzeiten: nach Vereinbarung

Ortsbeirat Ladeburg

Otto-Schmidt-Str. 21, 16321 Bernau b. Bln., C/D2
Ortsvorsteher: Horst Seefeld
Tel.: 03338 27 20
horst.seefeld@gmx.de
www.ladeburg.de

Sprechzeiten: nach Vereinbarung

Ortsbeirat Lobetal

An der Schmiede 2, 16321 Bernau b. Bln., C/D1
Ortsvorsteher: Dr. Hans-Günther Hartmann
buergerbuero-lobetal@web.de
Kontakt: Elisabeth Kunze
Tel. und Fax: 03338 66 24 6

Sprechzeiten: Di. 9–11 Uhr, Do. 16–17 Uhr, Informationen zur Hoffnungstaler Stiftung Lobetal: presse@lobetal.de, www. lobetal.de

Ortsbeirat Schönow

Schönerlinder Str. 25A, 16321 Bernau b. Bln., B3
Ortsvorsteherin: Adelheid Reimann
Tel.: 03338 30 54, Fax: 03338 31 43
reimann-a@gmx.de

Sprechzeiten: Di. u. Mi. 14–15.30 Uhr oder nach Vereinbarung

Ortsbeirat Waldfrieden

Am Rehpfad 19, 16321 Bernau b. Bln., C2
Ortsvorsteher: Jan Bernatzki
Tel.: 03338 70 58 28 2
jan.bernatzki@t-online.de

Sprechzeiten: nach Vereinbarung

Weitere Behörden

Agentur für Arbeit Eberswalde Geschäftstelle Bernau

Heinersdorfer Str. 45, 16321 Bernau b. Bln., C3
Tel.: 0800 4 5555 00 (Arbeitnehmer), 0800 4 5555 20 (Arbeitgeber)
Fax: 03338 75 26 42 0
bernau@arbeitsagentur.de
www.arbeitsagentur.de

Sprechzeiten: Mo., Di., Mi., Fr. 8–13 Uhr; Do. 8–13 und 15–18 Uhr
Ansprechpartner für geflüchtete Menschen ist das Lotsenhaus. siehe Jobcenter Barnim

Amtsgericht Bernau b. Bln.

Breitscheidstr. 50, 16321 Bernau b. Bln., C3
Tel.: 03338 70 80 0
Fax: 03338 70 80 143
verwaltung@agber.brandenburg.de
www.ag-bernau.brandenburg.de

Sprechzeiten: Di. 9–12, 14–17 Uhr; Do., Fr. 9–12 Uhr

Familienkasse Neuruppin

Kindergeldzahlung für Bernau, Trenckmannstr. 15, 16816 Neuruppin,
Postanschrift: Familienkasse Berlin-Brandenburg, Standort Neuruppin
16813 Neuruppin
Tel.: 0800 45 55 53 0 (Anfragen), 0800 45 55 53 3 (Auskünfte zu Auszahlungsterminen)
Fax: 03391 69 28 02 29 0
familienkasse-berlin-brandenburg@arbeitsagentur.de

Telefonzeiten: Mo.–Fr. 8–18 Uhr, Sprechzeiten: Mo., Di. 7.30–12.30 Uhr, Do. 7.30–18 Uhr

Jobcenter Barnim Standort Bernau

Heinersdorfer Str. 45, 16321 Bernau b. Bln., C3
Tel.: 03338 75 26 35 0
Fax: 03338 75 26 47 7
Jobcenter-Barnim@jobcenter-ge.de
www.jobcenter-barnim.de

Öffnungszeiten: Mo. 8–13 Uhr, Di. 8–12, 13–16 Uhr, Mi. nur nach Vereinbarung, Do. 8–12, 14.30–18 Uhr (ab 16 Uhr nur für Erwerbstätige), Fr. 8–13 Uhr

Ansprechpartner für geflüchtete Menschen ist das Lotsenhaus:
Jobcenter Barnim
Bergerstraße 30
16225 Eberswalde
Tel.: 03334 37 35 00
Fax: 03334 37 44 22
Jobcenter-Barnim.Eberswalde-JC-222@jobcenter-ge.de
(gleiche Öffnungszeiten wie Standort Bernau)

Wohnungsangebote

Wohnungs- und Baugesellschaft mbH

Berliner Str. 2, 16321 Bernau b. Bln., F5
Tel.: 03338 39 34, Fax: 03338 58 46
info@wobau-bernau.de
www.wobau-bernau.de

Wohnraum für junge Familien, unterschiedlichste Ausstattungen, alle Stadtteile, familienfreundliche Angebote, spezielle Angebote für ältere Menschen

Wohnungsgenossenschaft „Einheit“ eG Bernau

Mühlenstr. 45, 16321 Bernau b. Bln., F5
Tel.: 03338 56 18 o. 38 20 3, Fax:03338 38578
post@wg-einheit-bernau.de
www.wg-einheit-bernau.de

unterschiedliche Wohnformen: Ein- bis Vierraumwohnungen und Ein- bis Zweifamilienhäuser mit Gartengrundstücken

Schwangerschaft, Geburt, Vorschulzeit

Förder-, Hilfs- und Beratungseinrichtungen

Beratungsstelle für Schwangere und deren Familienangehörige

Börnicker Ch. 1, 16321 Bernau b. Bln., D3
Cornelia Bruchmann, Doreen Brünner, Elke Deichmüller
Tel.: 03338 76 99 70
drknb.bst@pnsr.de
www.drk-niederbarnim.de
Träger: Deutsches Rotes Kreuz

Sprechzeiten: Mo. 9–12 Uhr, Di. 8–11 und 14–16 Uhr, Do. 9–12 und 14–18 Uhr und nach Vereinbarung, Schwangerschaftskonfliktberatung, Schwangerenberatung (Finanzierung, Erstausstattung durch Stiftung und Jobcenter), Familienberatung (soziale Beratung, finanzielle Hilfen), „ElBa“ Eltern-Baby-Gruppen, Mutter-Kind-Kuren

Frühförder- und Beratungsstelle Barnim

Zepernicker Ch. 9, 16321 Bernau b. Bln., C3
Claudia Bruch
Tel.: 03338 75 10 08
Fax: 03338 75 10 09
ffb-bernau@awo-kv-bernau.de
www.awo-kv-bernau.de
Träger:
AWO Kreisverband Bernau e. V.

Heilpädagogische Diagnostik, Förderung und Beratung, Wecken von Bewegungsfreude und -aktivität, heilpädagogische Anbahnung erster Spielfähigkeit, Sprachanregung und -förderung, Förderung in den Bereichen Sehen, Hören und Autismus

Netzwerk Gesunde Kinder Barnim-Süd

Netzwerk Gesunde Kinder Barnim-Süd

Zepernicker Ch. 7, 16321 Bernau b. Bln., C3
Nicole Peter
Tel.: 03338 75 01 01
nicole.peter@volkssolidaritaet.de
www.netzwerk-gesunde-kinder.de/barnim-sued/
Träger: Volkssolidarität Barnim

Ehrenamtliche Paten stehen jungen Familien mit Kindern im Alter von 0–3 J. mit Rat und Tat zur Seite. El-

ternZeitCafé für Familien mit Kindern bis 1,5 Jahren: Di. und Do. 10–12 Uhr. zusätzlich vielfältige Elternseminare

Familienbildung und -unterstützung

Bündnis für Familien Bernau b. Bln.

Marktplatz 2, 16321 Bernau b. Bln., C3
Fanny Behr
Tel.: 03338 36 51 06
kontakt@buendnis-fuer-familien-bernau.de
www.buendnis-fuer-familien-bernau.de

Netzwerk für ein familienfreundliches Bernau, Termine nach Vereinbarung

Kinder- und Familienzentrum Regenbogen

Neptunring 3, 16321 Bernau b. Bln., D3
Tel.: 03338 23 11
eltern-kind-zentrum@awo-kv-bernau.de
www.awo-kv-bernau.de
Träger:
AWO Kreisverband Bernau e. V.

Angebote der Familienbildung für Eltern mit Kindern bis ins Grundschulalter wie Familiensportspaßtag, Familienbeteiligungsprojekte, Kreativangebote, Stadtteilfest, Weihnachtsmarkt, Möglichkeit Kindergeburtstage zu feiern, Krabbelgruppen, Purzelturnen, Vater-Kind-Projekte, Elterncafé, Koch- und Ernährungskurs, Schwangerentreff, Babymassage, Nähstube, Informations- und Beratungsangebote vor Ort zur Kindertagesbetreuung im Landkreis Barnim, Beratung zur kindlichen Sexualentwicklung, Elternberatung und Beratungsvermittlung, Möglichkeit zu ehrenamtlicher Tätigkeit

Frauenärzte

Dr. med. Franziska Borkenhagen

Breitscheidstr. 6, 16321 Bernau b. Bln., C3, Tel.: 03338 76 33 98

Dr. Henry Eipper

Berliner Str. 52, 16321 Bernau b. Bln., C3, Tel.: 03338 87 93

Dr. med. Astrid Gottschalk

Ladeburger Str. 21, 16321 Bernau b. Bln., C3, Tel.: 03338 88 66
mail@gottschalk-bernau.de

Dr. med. Bianka Falk

Ladeburger Str. 21, 16321 Bernau b. Bln., C3, Tel.: 03338 88 65
info@frauenarztpraxis-dr-falk.de

Dr. med. Jörg Schache

August-Bebel-Str. 14, 16321 Bernau b. Bln., C3, Tel.: 03338 76 68 64

Hebammen

Hebammengemeinschaftpraxis

Ärztehaus Ladeburger Str. 21, 16321 Bernau b. Bln., C3
Kerstin Ritschel, Kerstin Kaden, Heike Vogelsang, Anne Schönmeyer
Tel.: 03338 76 55 75 u. 03338 69 47 06
info@hebammen-bernau.de
www.hebammen-bernau.de

Information und persönliche Kontaktaufnahme in der Praxis:
Di. 8–10 Uhr, Do. 9–11 Uhr

Hebamme Heike Falk

Tel.: 03338 76 21 15 o. 0172 38 38 42 8
Fax: 03338 90 83 70
heb.heike@bernaunet.de

Terminvergabe nach Vereinbarung

Hebamme Jana Jentsch

Tel.: 0177 43 37 56 5
kontakt@hebamme-barnim.de

Hebamme Jeannette Michael

Tel.: 0179 22 73 95 2
info@hebamme-panketal.de
www.hebamme-panketal.de

Hebamme Katja Schlenther

Tel.: 0176 10 33 57 49

Kinder- und Jugendmedizin

Dr. med. Ralph Gall

Berliner Str. 3, 16321 Bernau b. Bln., C3
Tel.: 03338 38 34 4

Dipl. med. Ursula Schlenther
Dr. med. Martin Rothe

Ladeburger Str. 21, 16321 Bernau b. Bln., C3
Tel.: 03338 76 29 07

Logopäden/Ergotherapeuten

Ergotherapie am Bahnhof Bernau
Katrin Brokow und Team

Ulitzkastr. 9, 16321 Bernau b. Bln., C/D3
Katrin Brokow
Tel./Fax: 03338 70 68 80 7
info@bernau-ergotherapie.de
www.bernau-ergotherapie.de

Termine nach Vereinbarung, Behandlung von Babys, Kindern, Jugendlichen und Erwachsenen, auch im Hausbesuch, Schreibabyberatung, Entwicklungsstörungen und Händigkeitsberatung, Konzentrations-, Lern- und Leistungsstörungen im Kindes- und Erwachsenenalter (ADS/ADHS), Entspannungskurse und Konzentrationsgruppen für Kinder, Jugendliche und Erwachsene, Hirnleistungstraining bei Demenz, Fachbehandlungen in den Bereichen Neurolgie, Orthopädie, Chirurgie und Psychiatrie

Praxis für Ergotherapie
Antje Eylers

Dorfstr. 4, 16321 Bernau b. Bln., B3
Tel.: 03338 70 28 92
praxis@ergotherapie-barnim.de
www.ergotherapie-barnim.de

Pädiatrie, Neurologie, Hausbesuche, Chirurgie, Psychiatrie, Spezialgebiet: Hirnleistungstraining
Die „Ergotherapie-Praxis mit Hund“ bietet Behandlung von Kindern, Jugendlichen und Erwachsenen, die in ihren alltäglichen Handlungen eingeschränkt oder behindert sind, Hilfe benötigen, schulische Defizite haben etc., ärztliche Verordnung notwendig, kurze Beratung kostenlos (vor Ort nach Terminabsprache) möglich

Praxis für Logopädie
Dipl.-Lehrerin Antje Cremerius

Ulitzkastr. 9, 16321 Bernau b. Bln., C/D3
Tel.: 03338 76 90 98

Praxis für Logopädie
Kathleen Heide

Ladeburger Ch. 73, 16321 Bernau b. Bln., C3
Tel.: 03338 28 67
Fax: 03338 38 61 3
www.logopädie-bernau.de

Mo.–Do. 8–17 Uhr, Fr. 8–12 Uhr und nach Vereinbarung, Diagnostik, Therapie und Beratung bei Sprachentwicklungsverzögerungen, Aussprache-, Hör-, Stimm-, Schluck-, Lese-/Rechtschreib-, auditiven Verarbeitungs- und Wahrnehmungsstörungen, Schädigungen nach Schlaganfällen, Stottern, Poltern und anderen Störungsbildern

Ergotherapie am Stadtpark
Viktoria Burghardt & Julia Görner

Berliner Str. 52B, 16321 Bernau b. Bln., C3
Tel.: 03338 75 16 38
praxis@ergo-bernau.de
www.ergo-bernau.de

Pädiatrie, Neurologie, Hausbesuche, Handtherapie, Psychiatrie

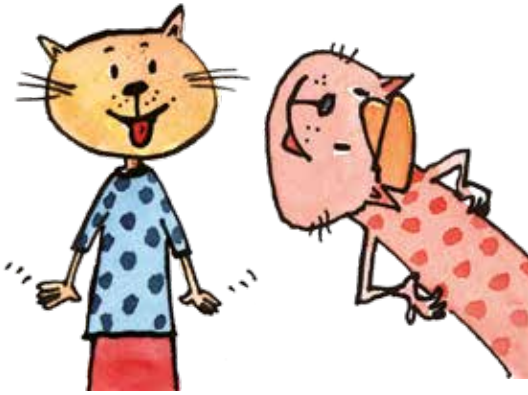

Kliniken

Brandenburg Klinik Bernau Waldsiedlung im Verbund der Michels-Kliniken

Brandenburgallee 1, 16321 Bernau b. Bln., A1
Tel.: 033397 30, Fax: 033397 33 33 3
info@brandenburgklinik.de
www.brandenburgklinik.de

Epilepsieklinik Tabor Epilepsiezentrum Berlin-Brandenburg

Ladeburger Str. 15, 16321 Bernau b. Bln., C3
Tel.: 03338 75 20, Fax: 03338 75 24 80
www.epi-tabor.de
Träger: Hoffnungstaler Stiftung Lobetal

Epilepsieambulanz
Tel.: 03338 75 24 00

Sprechzeiten nach Vereinbarung

Immanuel Klinikum Bernau Herzzentrum Brandenburg

Ladeburger Str. 17, 16321 Bernau b. Bln., C3
Tel.: 03338 69 44 40
bernau@immanuel.de
www.herzzentrum.immanuel.de

vereint Leistungsspektrum eines Maximalversorgers für Herzchirurgie, Kardiologie sowie Anästhesiologie, Intensivmedizin und Schmerztherapie mit den Angeboten eines Krankenhauses der Grundversorgung (Innere Medizin, Gynäkologie und Geburtshilfe, Pädiatrie und Chirurgie)

Kindertagesstätten (Kitas)

Evangelische Kindertagesstätte „Marienkäfer“

August-Bebel-Str. 15, 16321 Bernau b. Bln., C3
Helene Schmitt
Tel.: 03338 22 38
ev.kita.marienkaefer@web.de
www.bernaustmarien.de
Träger: Evangelische Kirchengemeinde St. Marien Bernau

Betreuungszeit: Mo.–Do. 6–17 Uhr, Fr. 6–16 Uhr, Religions- und montessoripädagogische Erziehung, Kindergottesdienst, musikalische Früherziehung, Englisch, Tanzen, Sport, Kükenchor, Bibelspürnasen, Kinderparlament, Geburtstagsfeiern in der Kita, Spielerunde, Projektarbeit, Alter: 1–6 J.

Integrationskindertagesstätte „Rappelkiste“

Baikalplatz 2, 16321 Bernau b. Bln., C3
Juliane Hinze
Tel.: 03338 76 72 46
Fax: 03338 45 97 16
kita-rappelkiste@awo-kv-bernau.de
www.awo-kv-bernau.de
Träger:
AWO Kreisverband Bernau e. V.

Betreuungszeit: 6–18 Uhr, Integration geistig und körperlich behinderter Kinder, Bewegungsangebot in der Turnhalle, Pädagogisches Elterncafé, Musikalische Früherziehung, Englisch für Kids, Alter: 0–3 und 3–6 J.

Kinder- und Familienzentrum Regenbogen

Neptunring 3, 16321 Bernau b. Bln., D3
Jillian Sternekieker-Grünberg
Tel.: 03338 23 11, Fax: 03338 70 55 15
kinder-familienzentrum@awo-kv-bernau.de, www.awo-kv-bernau.de
Träger:
AWO Kreisverband Bernau e. V.

Betreuungszeit: 6–18 Uhr, Lernen in altersgemischten Gruppen (Krippe von 0–3 J. und im Kindergarten von 3 J. bis zur Einschulung) nach dem situationsorientierten Ansatz, Ort der Begegnung und Bildung für alle interessierten Familien, zertifizierte Kneippkindertagesstätte mit integrierter Frühförderung und Integration von Kindern mit Handicap, Familienbildung nach dem Modell „Kita Plus“; Neigungsangebote: Frühenglisch, frühmusikalische Erziehung, Kindertanz, Sportprojekt, Schach AG

Kita Angergang

Am Angergang 3, 16321 Bernau b. Bln., C3
Marion Erdmann
Tel.: 03338 70 61 42 4
Träger: Stadt Bernau b. Bln.

Betreuungszeit: 6–18 Uhr, Zusätzliche kostenpflichtige Angebote: frühmusikalische Erziehung (ab 4 J.), Englisch (Vorschulgruppe letztes Kita-Jahr), Alter: 1–6 J.

Kinder- und Familienzentrum Regenbogen

Kita der Montessorischule Niederbarnim e. V.

Niederbarnimallee 75, 16321 Bernau b. Bln., A2
Miriam Schumacher
Tel.: 033397 28 76 2
sekretariat@montessori-niederbarnim.de, www.montessori-niederbarnim.de
Träger: Montessorischule Niederbarnim e. V.

Betreuungszeit: 7–17 Uhr, reformpädagogische Einrichtung, Vorschulangebot, Schwimmen, Englisch, frühmusikalische Erziehung, Haus der kleinen Forscher, Waldtag, Krippen u. jahrgangsgemischte Gruppen: 3–6 J.

Kita „Die kleinen Strolche“

Bernauer Str. 7, 16321 Bernau b. Bln., C2
Monika Ladwig
Tel.: 03338 57 65
kleine-strolche@bernauer-kitas.de
Träger: Stadt Bernau b. Bln.

Betreuungszeit: 6–17.30 Uhr, Schwerpunkt Natur: Waldtage und Spaziergang mit dem Förster, Alter: 0–6 J.

Kita „Friedenstaler Spatzen“

Baikalplatz 1, 16321 Bernau b. Bln., C3
Carola Komorowski
Tel.: 03338 4290
friedenstaler-spatzen@bernauer-kitas.de
Träger: Stadt Bernau b. Bln.

Betreuungszeit: 6–18 Uhr, Sprachstandfeststellung, Kita-Chor, Alter: 1–6 J.

Kita „Schönower Heideknirpse“

Heidestr. 17, 16321 Bernau b. Bln., B3
Birgit Stahl
Tel.: 03338 70 09 50
heideknirpse@bernauer-kitas.de
Träger: Stadt Bernau b. Bln.

Betreuungszeit: 6–18 Uhr, Musikalische Früherziehung, Englischunterricht, interessante Experimente mit Forscherin Ilona z.B. Luft, Wasser, Wärme, Kälte u.a., Kindertanzen, Alter: ab 0 J.

Kita „Jette-Frizzi-Haus“ und „Jacobshof“

Birkholzer Dorfstr. 5, 16321 Bernau b. Bln., C5
Beate Bornstädt
Tel.: 03338 90 90 66 0 o.
0151 29 19 48 73
kita@bornstädt.net
www.bornstädt.net
Träger: Bornstädt gGmbH

Betreuungszeit 6–17 Uhr, nach Absprache; Landkindergarten: Tiere, Natur, Musik, Alter: 0–6 J.

Kita „Kindergärtnerei“

An der Viehtrift 40, 16321 Bernau b. Bln., C3
Iris Unger
Tel.: 03338 60 44 75 1
Träger: Stadt Bernau b. Bln.

Betreuungszeit: 6–18 Uhr, Alter: ab 0 J.

Kita „Kinderland am Wasserturm“

Oranienburger Str. 14, 16321 Bernau b. Bln., C3
Peggy Walz
Tel.: 03338 54 59
drknb.kita@pnsr.de
www.drk-niederbarnim.de
Träger: DRK Kreisverband Niederbarnim e. V.

Betreuungszeit: 6–18 Uhr, Konzeption entsprechend den Grundsätzen des Roten Kreuzes, besonders gesunde Lebensweise und soziale Aspekte, Highlights: Kinderküche, Theater- und Bewegungsraum, Raum der Stille und großer Erlebnisgarten, Alter: 0–6 J.

Kita „Kleiner Bär“

Neptunring 4, 16321 Bernau b. Bln., D3
Sybille Hinz
Tel.: 03338 70 74 96 6,
Fax: 03338 89 66
kleiner-baer@bernauer-kitas.de
Träger: Stadt Bernau b. Bln.

Betreuungszeit 6–18 Uhr, gesunde Entwicklungsförderung, gesunde Ernährung, Entwicklung der Körperkoordination, tägliche Bewegung im Freien, Alter: 0–6 J.

Kita „Kreatives Freizeit Zentrum“

Sachtelebenstr. 24, 16321 Bernau b. Bln., D3
Sabine Schroer-Seidler
Tel.: 03338 70 50 91
Fax: 03338 36 00 64
kfz-bernau@web.de
Träger: Kreatives Freizeitzentrum e. V.

Betreuungszeit 6–18 Uhr, Gruppenübergreifend nach dem Grundsatz „Alles was ich will, kann ich auch erlernen.“ Konsultationskita, Deutsches Kindergartengütesiegel, Haus der kleinen Forscher, Alter: 1–6 J.

Kita „Melodie“

Neptunring 4, 16321 Bernau b. Bln., D3
Cornelia Schulz
Tel.: 03338 75 10 34
Fax: 03338 35 76 43 0
kita.melodie@googlemail.com
Träger: Volkssolidarität Barnim e. V.

Betreuungszeit: 6–18 Uhr, musikalische Früherziehung, musikalische altersoffene Angebote, Bewegung, Tanzgruppe, Chor, Kennenlernen verschiedener Musikinstrumente und Musikrichtungen, Alter: 0–6 J.

Kita „Murmeltiere“

Helmut-Schmidt-Allee 10a, 16321 Bernau b. Bln., C2
Frau Raupach, Frau Seidemann
Tel.: 03338 39 85 74
Fax: 03338 39 85 75
info@kita-murmeltiere.de
www.kita-murmeltiere.de
Träger: Eltern-Erzieher-Initiative Murmel e. V.

Betreuungszeit: 5–20 Uhr; Umsetzung der Reggio-Pädagogik mit Bestandteilen des Situationsansatzes im Rahmen der Grundsätze der Elementaren Bildung als Bildungsprogramm in Brandenburg, musikalische Früherziehung, Waldpädagogik, Kinderküche, Yoga für Kinder, Darstellendes Spiel, Projektarbeit, Alter: 1–6 J.

Kita „Schneckenkönig“

Wandlitzer Ch. 55, 16321 Bernau b. Bln., B2
Kerstin Schetzka
Tel.: 03338 36 02 69 4
info@kita-schneckenkoenig.de
www.kita-schneckenkoenig.de
Träger: Kita- und Umweltbildung „Schneckenkönig GmbH“

Betreuungszeit: 7–16.30 Uhr, Vermittlung von Lebensfreude, Herzensbildung, Kreativität und Fähigkeit zum logischen Denken, Befähigung sich mit Begeisterung und Mut den Aufgaben des Lebens zu stellen; Grundsätze: Originalität vor medialer Vermittlung, draußen vor drinnen, weniger ist mehr, Alter: 1,8–6 J.

Kita „Sonnenschein“

Bethelweg 3, 16321 Bernau b. Bln., D1
Marlen Schimmelpfennig
Tel.: 03338 66 302
m.schimmelpfennig@lobetal.de
www.lobetal.de
Träger: Hoffnungstaler Stiftung Lobetal

Betreuungszeit: 6–18 Uhr, Evangelische Kita, Bildungsangebote, Kontakte mit alten und behinderten Menschen, Aufnahme von Kindern mit Förderbedarf, Alter: 0–6 J.

Kita „Weltenbummler“

Feldstr. 2, 16321 Bernau b. Bln., B3
Gerlind Graßmann
Tel.: 03338 75 39 24 1
Fax: 03338 75 39 26 6
gerlind.grassmann@johanniter.de
Träger: Die Johanniter Unfall-Hilfe e. V. Nordbrandenburg.

Betreuungszeit: 6–18 Uhr, Das Konzept folgt dem Grundsatz: „weniger ist mehr“ und beinhaltet gruppenoffenes Lernen und Spielen mit „scheinbar wertlosem Material“ aus dem Alltag, um Fantasie, Kreativität, Selbstbestätigung und Selbstbewusstsein der Kinder zu fördern, Projektarbeit, wobei die Kinder Ideengeber sind, Alter: 0–6 J.; Sprechzeit: Mo.9.30–13 Uhr und nach Absprache

Montessori Kindergarten

Oranienburger Str. 14, 16321 Bernau b. Bln., C3
Kathrin Nowotka
Tel.: 03338 45 92 79
info@montessori-kindergartenbernau.de
www.montessori-kindergartenbernau.de
Träger: Montessori-Kinderladen e. V.

Betreuungszeit: 6.30–17.30 Uhr, Sprechzeit: Mi. 16–18 Uhr (nicht in den Ferien) Bildung und Erziehung nach Montessori-Pädagogik, Betreuung 6, 8, oder 10 Std. möglich, Alter: ab 0 J., vier Gruppen halboffen

Tagesmütter für Barnim e. V.

An den Schäferpfühlen 87, 16321 Bernau b. Bln., C2
Vorsitzende: Rita Wiegmann-Ruhnke
Tel.: 030 94517700
Stellv. Vors. Nicole Drogosch
Tel.: 03338 76 21 63
tagesmuetter-fuer-barnim@web.de
www.tagesmuetter-fuer-barnim.de

Vermittlung von Betreuungsplätzen in Zusammenarbeit mit dem Jugendamt des Landkreises Barnim, Übersicht über die Tagesmütter in Bernau unter www.barnim.de Suchbegriff: Kindertagesbetreuung

Spielplätze

An der einsamen Kiefer, D1

Kletterpyramide, Spielanlage mit Rutschenturm, Netzaufgang, Fläche ca. 1.650 qm

An der Panke, C3

Bolzplatz, Fläche ca. 250 qm

An der Plansche, D3

Plansche mit Wasserspielplatz

An der Stadtmauer, Parkstraße (Nähe Höhe Steinstraße), C3

Sandbagger, Reifenschwinger, Balancierbalken, Tischtennisplatte, Klettersechseck, Drehhocker, Lümmelbänke, Fläche ca. 1.700 qm, barrierefrei

Apfelallee, E3

Rutschenturm mit Dach, Podesten und Treppe, 3-fach Reck, Edelstahlwipper, Tischtennisplatte, Doppelschaukel, Fläche ca. 500 qm

Beethoven Straße - Ahorn-Allee - Alte Bernauer Landstraße Birkholzaue, D4

Kletterkombination, Rutsche, Schaukel, Ferderwippen, Fläche ca. 190 qm

Berliner Straße, C3

Schwalbennestkarussell, Bauwerksgerüst, Spiellandschaft, Rutsche, Wackelbrücken, Doppelholzschaukel, Fläche ca. 1.500 qm

Birkholzer Dorfstraße, C5

Pfahlhauskombination, Spielhaus, Podest, Rutsche, Federwippe, Mini-Karussell, Vogelnestschaukel, Tischtennisplatte, Kletterhangelgerät, Wippe, Fläche ca. 500 qm

Spielplatz im Stadtpark

Bürgermeisterstraße, C3

Federwippen, Wirbel, Fläche ca. 100 qm

Feldstraße, B3

Doppelschaukel, Spielhäuser, Spielschiff, Kletterturm, Tischtennisplatte, Fläche ca. 950 qm

Fröbelweg, B3

Schaukel, Turm mit Dach und Rutsche, Federspielgeräte, Fläche ca. 200 qm

Hopfenweg, C3

Spielhaus, Federwippen, Spiellandschaft, Fläche ca. 300 qm

Jahnstraße (Ecke Ladeburger Chaussee), C3

Streetball, Jugendbänke, Fläche ca. 200 qm

Ladeburger Ch., C3

Skateboard-Anlagen, Jugendbänke, Fläche ca. 600 qm

Lanker Straße, C2

Hängematte, Federwippe, Karussell, Fläche ca. 150 qm

Pegasusstraße, D3

Spiellandschaft, Spielpodest, Wackelbrücke, Rutsche, Bänke, Fläche ca. 400 qm

Platz Champigny-sur-Marne, D3

Kletterlandschaft, Bolzplatz, Basketballständer, Bänke, Rutsche, Kletterwände, Fläche ca. 3.300 qm

Polluxring, D3

Bauwerksgerüst, Rutsche, Federwippen, Doppelholzschaukel, Bänke, Fläche ca. 300 qm

Saturnring, D3

Multisportanlage, Basketballanlagen, Kletterwände, Fläche ca. 500 qm

Schwanebecker Straße, C4

Bolzwiese, Fläche ca. 400 qm

Sonnenallee, D3

Planetenpark der WOBAU Bernau

Sonnenblumenring, D2

Kletterkombination mit Rutsche und Schaukel, Fläche ca. 5000 qm

Stadtpark, C3

Seilbahn 30m, Drehscheibe, Wackeltier Drachen, Spielanlage Ritterburg, Motorikstrecke aus 5 Motorikelementen, Fläche ca. 3.500 qm

Tulpensteg, D2

Doppelreck, Sandspieltisch, Federwippen, Fläche ca. 150 qm

Tulpenstraße, C3

Reifenpendel, Basketballständer, Sandspielfläche, Lümmelbänke, Kletternetz, Fläche ca. 1.500 qm

Ulmenring, D2

Bockrutsche, Doppelschaukel, Federspielgerät, Sitzschwellen, Fläche ca. 1.000 qm

Weserstraße, C3

Sandspieltisch, Hüpfplatte, Federwippe, Fläche ca. 1.000 qm

Wilhelm-Weitling-Straße (Ecke Martha-Arendsee-Straße), C3

Holzschiff, Balancierbalken, Schaukel, Backtische, Fläche: ca. 195 qm

Am alten Kabelwerk (Nähe Dorfstraße), B3

Kletterwirbel, Wippe, Spielreck, Schaukel, Fläche: ca. 385 qm

Kriemhildstraße - Spiel- und Naturerlebnispfad, D3

Riesenschaukel (6-fach), Spieltürme, Bolzwiese, Naturraum, Wasser, Fläche: ca. 13.000 qm

Am Breiten Wiesenweg (Verbindungsweg Kino–Bernau-Süd), D3

Federwippen, Motorikelemente, Fläche: ca. 180 qm

Gieses Plan (auf halber Höhe der Straße Gieses Plan), D3

Spielgerätekombination, Fläche: ca. 200 qm

Spielplatz Kriemhildstraße

Schulbesuch, Aus- und Weiterbildung

Grundschulen

Evangelische Grundschule Bernau

Ladeburger Ch. 69, 16321 Bernau b. Bln., C3
Schulleiterin Bergit Kassek
Tel.: 03338 70 43 29
Fax: 03338 70 43 37
grundschule-bernau@hoffbauer-bildung.de
www.hoffbauer-bildung.de
Träger: Hoffbauer gGmbH

Ganztagsschule mit christlichen Grundlagen, reformpädagogischer Ansatz, altersgemischte Lerngruppen, Begabungsförderung

Georg-Rollenhagen-Grundschule

Jahnstr. 39, 16321 Bernau b. Bln., C3
Schulleiterin Elke Pätz
Tel.: 03338 57 98
Fax: 03338 70 01 19
info@georg-rollenhagen-grundschule.de
www.georg-rollenhagen-grundschule.de
Träger: Stadt Bernau b. Bln.

Grundschule mit Flex-Klassen im Anfangsunterricht, kulturell-ästhetisches Profil, z.B. Gamelan AG, Kunstprojekte

Grundschule am Blumenhag

Zepernicker Ch. 24, 16321 Bernau b. Bln., C3
Schulleiterin Marion Marquardt
Tel.: 03338 28 39
Fax: 03338 39 87 05
leitung@grundschule-blumenhag.de
www.grundschule-blumenhag.de
Träger: Stadt Bernau b. Bln.

Ganztagsangebote, vielfältige Angebote, Flex-Klassen, gemeinsamer Unterricht

Grundschule an der Hasenheide

Schönfelder Weg 42, 16321 Bernau b. Bln., D3
Schulleiterin Katrin Bernecker
Tel.: 03338 57 08
Fax: 03338 39 87 03
gs.hasenheide@t-online.de
www.grundschule-bernau.de
Träger: Stadt Bernau b. Bln.

Grundschule mit gesicherter Betreuung von 7.30–13.40 Uhr, Kooperation mit Hort im Haus, Flexible Eingangsphase, umfangreiches AG-Angebot

Grundschule Schönow

Dorfstr. 37b, 16321 Bernau b. Bln., B3
Schulleiterin Waltraut Falkenthal
Tel.: 03338 30 78
Fax: 03338 70 29 97
sekretariat@grundschule-schoenow.de
www.grundschule-schoenow.de
Träger: Stadt Bernau b. Bln.

Grundschule mit sportlicher Ausrichtung, diverse sportliche AG'en (z.B. Mädchenfußball, Leichtathletik)

Montessori Niederbarnim Grundschule

Niederbarnimallee 75, 16321 Bernau b. Bln., A1
Schulleiterin Karen Eckert
Tel.: 033397 2 87 62
Fax: 033397 2 95 14
sekretariat@montessori-niederbarnim.de
www. montessori-niederbarnim.de
Träger: Montessorischule Niederbarnim e. V.

Ganztagsschule, Reformpädagogik, Neigungs- und Begabungsförderung

Weiterführende Schulen

Aristoteles Gesamtschule mit gymnasialer Oberstufe

Niederbarnimallee 75, 16321 Bernau b. Bln., A1
Schulleiter Bernhard Fritsch
Tel.: 033397 28 76 2
Fax: 033397 29 51 4
sekretariat@montessori-niederbarnim.de
www.montessori-niederbarnim.de
Träger: Montessorischule Niederbarnim e. V.

Ganztagsschule, Reformpädagogik, Neigungs- und Begabungsförderung, Schwerpunkt: sprachlich und geisteswissenschaftlich mit wirtschaftlicher Ausrichtung. Berufsvorbereitung, Abschlüsse FOR, EBR und AHR

Barnim-Gymnasium Bernau

Hans-Wittwer-Str. 20, 16321 Bernau b. Bln., B2
Schulleiterin Renate Brandenburg
Tel.: 03338 70 73 0
Fax: 03338 70 71 0
bg.schulleitung@web.de
www.barnim-gymnasium.de
Träger: Landkreis Barnim

Mathematisch-naturwissenschaftliche Profilierung, Leistungs- und Begabungsklassen ab Klasse 5 mit verstärktem Unterricht in den Naturwissenschaften, MINT-Klassen ab Klasse 7 mit verstärktem Unterricht in den Naturwissenschaften, normale Gymnasialklassen ab Klasse 7, Sprachen: Englisch, Französisch, Latein

Oberschule am Rollberg mit Grundschulteil

Neuer Schulweg 10, 16321 Bernau b. Bln., C5
Schulleiter Ulf Weltzin
Tel.: 03338 75 19 10
Fax: 03338 75 19 19
sekretariat@os-rollberg.de
www.oberschule-rollberg.de
Träger: Stadt Bernau b. Bln.

Offene Ganztagsschule für die Klassenstufen 7–10, Schwerpunktschule LRS, Schulverweigerer-Projekte, Schulsozialarbeit, gemeinsamer Unterricht mit Kindern mit sonderpädagogischem Förderbedarf

Barnim-Gymnasium

Paulus-Praetorius-Gymnasium

Lohmühlenstr. 26, 16321 Bernau b. Bln., C3
Schulleiter Ingolf Hansch
Tel.: 03338 70 95 80
Fax: 03338 70 95 83
praetorius-gymnasium@schulen.kvbarnim.de
www.praetoriusgymnasium-bernau.de
Träger: Landkreis Barnim

Klassenstufe 5–12, Leistungs- und Begabungsklassen, AG'en

Tobias-Seiler-Oberschule

Zepernicker Ch. 20, 16321 Bernau b. Bln., C3
Schulleiter Othmar Nickel
Tel.: 03338 76 70 79
Fax: 03338 70 14 99
sekretariat@seiler-os-bernau.de
www.seiler-os-bernau.de
Träger: Stadt Bernau b. Bln.

Kooperative Oberschule mit einem offenen Ganztagsangebot

Förderschulen

Johanna-Schule Bernau

Mühlenstr. 19, 16321 Bernau b. Bln., C3
Schulleiter Frank Lindemann
Tel.: 03338 56 33
Fax: 03338 75 46 89
johanna-schule.sekretariat@schulen.kvbarnim.de
www.johanna-schule.barnim.de
Träger: Landkreis Barnim

Sonderpädagogischer Förderschwerpunkt "Emotionale und Soziale Entwicklung", verlässliche Halbtagsgrundschule mit Hort, Unterricht nach dem Grundschulrahmenplan in kleinen Lerngruppen Klasse 1–6, Sprachförderung, Musiktherapie, AG im Ganztagsangebot, soziales Lernen in Projekten, sozialpädagogische Beratung, Begleitung und Förderung, Sozial- und Verhaltenstraining, strukturierende Hilfen im Tagesablauf, Förderangebote in akuten Konfliktsituationen, Elternberatung

Robinsonschule

Robinsonschule

Mendelssohnstr. 4, 16321 Bernau b. Bln., A1
Schulleiterin Heike Eisenmann
Tel.: 033397 20 74
Fax: 033397 29 96 9
robinsonschule@t-online.de
www.robinsonschule-bernau.de
Träger: Landkreis Barnim

Sonderpädagogischer Förderschwerpunkt "geistige Entwicklung", Lernen nach eigenen individuellen Möglichkeiten in der sozialen Gruppe zur Erlangung lebenspraktischer Fähig- und Fertigkeiten, flexible Unterrichtsgestaltung, ganzheitliche Förderung, AG'en, Altersstufe 6–21 Jahre

Schule im Nibelungenviertel

Schönfelder Weg 40, 16321 Bernau b. Bln., D3
Schulleiter Roland Hiepel
Tel.: 03338 22 01
Fax: 03338 45 99 19
nibelungen-schule.sekretariat@schulen.kvbarnim.de
www.afs-bernau.de
Träger: Landkreis Barnim

Förderschwerpunkt Lernen, Förderung individueller Lernentwicklung, verschiedene AG'en und Projekte, mehrere Kooperationspartner, Hort

Horteinrichtungen

Hort der Evangelischen Grundschule Bernau

Ladeburger Ch. 69, 16321 Bernau b. Bln., C3
Tel.: 03338 70 43 29
Fax: 03338 70 43 37
grundschule-bernau@hoffbauer-bildung.de
www.hoffbauer-bildung.de
Träger: Hoffbauer gGmbH

Betreuungszeit: 7.30–16.20 Uhr

Hort der Georg-Rollenhagen-Grundschule

Jahnstr. 39, 16321 Bernau b. Bln., C3
Heike Löschner
Tel.: 03338 81 75
Träger: Stadt Bernau b. Bln.

Betreuungszeit: 6–18 Uhr

Hort der Grundschule am Blumenhag

Zepernicker Ch. 24, 16321 Bernau b. Bln., C3
Patrizia Lukacsi
Tel.: 03338 70 95 93 4
Träger: Stadt Bernau b. Bln.

Betreuungszeit: 6–18 Uhr; AG'en: Chor, Mittelalter, Tanzen, Backen, Kochen, Musik hören, Töpfern

Hort der Grundschule an der Hasenheide

Schönfelder Weg 42, 16321 Bernau b. Bln., D3
Blandina Pfeil
Tel.: 03338 39 87 02
Fax: 03338 39 87 03
Träger: Stadt Bernau b. Bln.

Betreuungszeit: 6–17.30 Uhr, AG Kochen und Backen in der modernen Schülerküche

Hort der Grundschule Rollberg

Ladeburger Ch. 69, 16321 Bernau b. Bln., C3
Ines Gritzka
Tel.: 03338 70 53 80 7
Träger: Stadt Bernau b. Bln.

Betreuungszeit: 6–18 Uhr

Hort der Grundschule Schönow

Dorfstr. 37b, 16321 Bernau b. Bln., B3
Silvia Freihof
Tel.: 03338 76 56 97
Träger: Stadt Bernau b. Bln.

Betreuungszeit: 6–17 Uhr bei Bedarf bis 18 Uhr, gruppenübergreifende Freizeitangebote

Hort an der Johanna-Schule

Mühlenstr. 19, 16321 Bernau b. Bln., C3
Tel.: 03338 66 22 1
m.schimmelpfennig@lobetal.de
www.johanna-schule.barnim.de
Träger: Hoffnungstaler Stiftung Lobetal, Öffnungszeiten: Mo.–Fr.: 6–8 und 11–18 Uhr (Ferien 7–18 Uhr)

Betreuungszeit: Mo.–Fr. 6–17 Uhr, Pädagogisches Konzept: Situationsorientierter Ansatz unter besonderer Berücksichtigung der Bedürfnisse von Kindern mit besonderen Förderbedarfen im sozialemotionalen Bereich

Hort an der Schule im Nibelungenviertel

Schönfelder Weg 40, 16321 Bernau b. Bln., D3
Frau Wendtland
Tel.: 03338 55 35
www.afs-bernau.de
Träger: Hoffnungstaler Stiftung Lobetal

Betreuungszeit: Mo.–Fr. 6–17 Uhr, Pädagogisches Konzept: Situationsorientierter Ansatz unter besonderer Berücksichtigung der Bedürfnisse von Kindern mit besonderen Förderbedarfen im Bereich Lernen

Hort an der Grundschule Montessori-Schule Niederbarnim

Niederbarnimallee 75, 16321 Bernau b. Bln., A1
Miriam Schumacher
Tel.: 033397 28 76 2
Fax: 033397 29 51 4
sekretariat@montessori-niederbarnim.de
www.montessori-niederbarnim.de
Träger: Montessorischule Niederbarnim e. V.

Betreuungszeit: 7–17 Uhr, Reformpädagogik, Neigungs- und Begabungsförderung

Weitere Bildungsangebote

Aus- und Fortbildung durch das DRK

Börnicker Ch. 1, 16321 Bernau b. Bln., D3
Monika Willems
Tel.: 03338 75 38 83
Fax: 03338 75 38 73
ausbildung@drk-niederbarnim.de
www.drk-niederbarnim.de
Träger: DRK Kreisverband Niederbarnim e. V.

Aus- und Fortbildung in den Bereichen: Erste Hilfe, Lebensrettende Sofortmaßnahmen (Pkw-/Moped-Führerschein), Erste Hilfe am Kind, Erste Hilfe Spezialausbildungen (Berufs-/Bevölkerungsgruppen spezifisch)

Berufsinformationszentrum Agentur für Arbeit, BIZ Eberswalde

Bergerstr. 30, 16225 Eberswalde
Tel.: 03334 37 12 33
eberswalde.biz@arbeitsagentur.de

Öffnungszeiten: Mo., Di. 8–16 Uhr, Do. 8–18 Uhr, Mi. und Fr. 8–13 Uhr

Informationen zu: Ausbildung und Studium, Berufsbildern und Anforderungen, Weiterbildung und Umschulung, Stellensuche und Arbeitsmarktentwicklungen

Bildung-Begegnung-Zeitgeschehen Bernau e. V. (bbz)

Breitscheidstr. 41, 16321 Bernau b. Bln., C3
Dr. Birgit Schädlich, Helena Steingart
Tel.: 03338 76 32 70
bbz-bernau@web.de
www.bbz-bernau.de
Träger: Bildung-Begegnung-Zeitgeschehen Bernau e. V.

Bürozeiten: Mo. bis Do. 8.30–13 Uhr, Kurse für Einwanderer, Vorträge, Geschichtsprojekte

Diakonisches Bildungszentrum

Bonhoefferweg 1, 16321 Bernau b. Bln., D1
Schulleiter Dr. phil. Johannes Plümpe
Tel.: 03338 66 26 1
fachschule@lobetal.de
www.lobetal.de
Träger: Hoffnungstaler Stiftung Lobetal

Aus-, Fort- und Weiterbildung: Sozialassistent, Heilerziehungspflege, Sozialpädagogik, Heilpädagogik; Altenpflegeschule: Ausbildung staatl. anerkannten Altenpfleger, Altenpflegehelfer; Agentur Fort- und Weiterbildung: umfangreiches Angebot für Mitarbeitende in Feldern sozialer Arbeit

SBH Südost GmbH

Schwanebecker Ch. 14a, 16321 Bernau b. Bln., C3
Dajana Kroggel
Tel.: 03338 60 40 10
Fax: 03338 60 40 11 9
dajana.kroggel@sbh-suedost.de
www.sbh-nord.de

Berufsvorbereitende Maßnahmen, Erstausbildungen, Umschulungen, Grundqualifizierungen, berufsbeglei-

Hort der Grundschule am Blumenhag

tende Anpassungs- und Weiterbildungsmaßnahmen, Maßnahmen zur beruflichen Integration, anerkannter Abschluss der HWK und IHK Berufsfrühorientierung, Selbstzahler- und Firmenseminare, SAP-Bildungspartner, Berufsvorbereitung und Umschulung von Behinderten (Einrichtung für berufliche Rehabilitation)

Kreisvolkshochschule Barnim

Jahnstr. 45, 16321 Bernau b. Bln., C3
Dr. Christine Schäfer
Tel.: 03338 76 27 64
Fax: 03338 70 24 37
info@kvhs-barnim.de
www.kvhs-barnim.de
Träger: Landkreis Barnim

Alphabetisierungskurse für Erwachsene, zweiter Bildungsweg (Abendschule), Sprachen, berufliche Fachabschlüsse, Familienbildung, Organisation der Lernförderung im Landkreis Barnim, Jugend VHS

Oberstufenzentrum Barnim

Hans-Wittwer-Str. 7, 16321 Bernau b. Bln., B2
Schulleiterin Cordula Barthel
Tel.: 03338 70 93 00
Fax: 03338 70 93 29
osz1-barnim@schulen.kvbarnim.de
osz1-barnim.schulleitung@schulen.kvbarnim.de
www.osz1-barnim.de
Träger: Landkreis Barnim

Berufsschule, Berufsfachschule, FOS für Wirtschaft und Verwaltung sowie für Sozialwesen, berufliches Gymnasium; Ausbildung: Kaufleute im Büro- und Marketingbereich, Einzelhandels- und Großhandelskaufleute sowie medizinische und zahnmedizinische Fachangestellte, Sozialassistenten, Heilerziehungspfleger und Erzieher

Urania Barnim e. V.

Eberswalder Str. 9, 16321 Bernau b. Bln., C3
Dr. phil. Richard Hinderlich
Tel.: 03338 57 19
vorstand@urania-barnim.de
www.urania-barnim.de

Förderung der erzieherischen und sozialen Kompetenz der Eltern von Vorschulkindern, die Angebote betreffen: Gesellschaft und Familie, Kommunikation, Recht, Gesundheit und Verhalten

Oberstufenzentrum Barnim

Senioren

Freizeitangebote für Senioren

Altenhilfe- und Begegnungszentrum der Volkssolidarität

Sonnenallee 2, 16321 Bernau b. Bln., D3
Tel.: 03338 90 78 83
begegnungszentrum-bernau@volkssolidaritaet.de
Träger: Volkssolidarität Barnim e. V.

Jeden 3. Mi. im Monat Renten- und Sozialsprechstunde der Brandenburgischen Rentnerinitiative, Patientenverfügung, Betreuungsrecht, Pflegeversicherung. Selbsthilfegruppe pflegende Angehörige von Demenzerkrankungen, Kaffee- und Filmnachmittage, Büchertausch, Vorträge, Spielenachmittage, Kreativzirkel, Reha-Sport, Fußpflege u.a.

AWO-Treff

An der Stadtmauer 12, 16321 Bernau b. Bln., C3
Eva Maria Rebs
Tel.: 03338 89 73
awo-treff@awo-kv-bernau.de
www.awo-kv-bernau.de
Träger:
AWO Kreisverband Bernau e. V.

AWO-Treff Bernau

Mittagstisch, Gymnastik, Spielenachmittage, Handarbeiten, Chor, Tanz, PC- und Englischkurse

Haltestelle Diakonie Bernau

Sachtelebenstr. 6, 16321 Bernau b. Bln., D3
Katharina Michalak
Tel.: 03338 70 76 36 5
0151 15 18 08 20
k.michalak@lobetal.de
www.lobetal.de
Träger: Hoffnungstaler Stiftung Lobetal

Ort der Begegnung und Gemeinschaft, kostenlose Veranstaltungen wie kreatives Gestalten, Gedächtnistraining und Spielerunden. Mo.–Fr. Mittagstisch in gemütlicher Runde. Beratung zur Alten- und Kranken-

versorgung, Hilfe bei Antragstellung, Kontaktaufnahme zu Ämtern, Behörden und unterstützenden Dienstleistern, Vermittlung von Pflegeleistungen und Angeboten für Menschen mit Demenz und deren Angehörigen

Bildung-Begegnung-Zeitgeschehen Bernau e. V.

Breitscheidstr. 41, 16321 Bernau b. Bln., C3
Dr. Birgit Schädlich, Helena Steingart
Tel.: 03338 76 32 70
bbz-bernau@web.de
www.bbz-bernau.de
Träger: Bildung-Begegnung-Zeitgeschehen Bernau e. V.

Biographisches Schreiben jeden 4. Mi, ab 15 Uhr; Aktiv im Alter - Treff für Seniorinnen mit und ohne Migrationshintergrund

Brandenburgischer Seniorenverband e. V. Ortsverband Bernau b. Bln.

Schlehenstr. 5, 16321 Bernau b. Bln., C3
Joachim Klein
Tel.: 03338 50 37

Monatliche Infoveranstaltungen, Auskünfte zu Vereinsarbeit und Sozialanliegen

Brandenburgischer Seniorenverband e. V. Ortsverband Schönow

Friedrichstr. 22, 16321 Bernau b. Bln., B3
Meinhard Jagdmann
Tel.: 03338 75 34 98

bildungs- und kulturelle Exkursionen, Wanderungen, Geselligkeit, Vorträge

Neues Wohnen Bernau Hoffnungstaler Stiftung Lobetal & WOBAU Bernau mbH

Sachtelebenstr. 6, 16321 Bernau b. Bln., C3
Katharina Michalak
Tel.: 03338 70 76 36 5
k.michalak@lobetal.de
www.lobetal.de

Wohnen in eigenen vier Wänden – auch bei einer Hilfs- und/oder Pflegebedürftigkeit, Leben im sozialen Netzwerk, welches eine selbstbestimmte und individuelle Versorgung zu Hause gewährleistet, wunsch- und bedürfnisgerechte Hilfen, Sicherheit

Seniorenbeirat der Stadt Bernau b. Bln.

Vorsitzende: Brigitte Wagner
Kontaktaufnahme über Stadtverwaltung
Tel.: 03338 36 51 06

Stellungnahme zu Maßnahmen/Beschlüssen, die Auswirkungen auf die Senioren der Stadt haben, beratendes Gremium der Stadtverordnetenversammlung (SVV) und ihrer Ausschüsse, Vorschlagserarbeitung für die SVV

Seniorenclub „Friedenstaler Spätlese“

Friedenstaler Platz 34, 16321 Bernau b. Bln., C3

Öffnungszeit: Di., 15–17 Uhr, Angebote: Handarbeit, Veranstaltungen, Fahrten

VBB-Abo 65plus

Angebot für jedermann (ab 65 Jahre) unabhängig vom Einkommen: für 51 EUR im Monat kann man rund um die Uhr mit allen Bussen und Bahnen in Berlin und Brandenburg fahren.
Infos unter: www.vbb.de

Ambulante Pflegedienste

Ambulanter Pflegedienst der AWO

Liekobsche Str. 5, 16321 Bernau b. Bln., C3
Tel.: 03338 39 36 0
Fax: 03338 39 36 30
pflegedienst@sozialedienste-awo.de
www.sozialedienste-awo.de
Träger: Soziale Dienste „Am Weinberg“ gGmbH

Körperpflege und Hauswirtschaft im persönlichen Wohnumfeld, Beratung und Begleitung pflegender Angehöriger einschließlich Beantragung von Leistungen, Selbstzahlerangebote, Behandlungspflege im Rahmen verordneter ärztlicher Maßnahmen, Haushaltshilfe und Familienpflege bei Schwangerschaft und Geburt, Hausnotrufdienst, 24 Std. Erreichbarkeit

Ambulanter Pflegedienst des DRK

Börnicker Ch. 1, 16321 Bernau b. Bln., D3
Christel Gust
Tel.: 03338 75 38 75

Fax: 03338 75 38 73
drknb.sst@pnsr.de
www.drk-niederbarnim.de
Träger: DRK Kreisverband Niederbarnim e. V.

Ausführung von ärztlichen Verordnungen im Bereich der Behandlungspflege (Verbandwechsel, Injektionen), Haushaltshilfe, Verhinderungshilfe, Hausnotruf, Pflegefachberatung, Beratung u. Beantragung zur Pflegeversicherung inkl. Hausbesuche, Spezialgebiete: Demenz, Palliativ

Ambulanter Pflegedienst Fortuna Jelena Urbach GmbH

Breitscheidstr. 41-43, 16321 Bernau b. Bln., C3
Tel.: 03338 70 61 4 - 01 oder 06
Fax: 03338 70 61 40 5
info@fortuna-pflegedienst.de
www.fortuna-pflegedienst.de

SGB V: Verbandwechsel, Wundpflege, Krankenhausnachsorge, Medikamentengabe, Injektionen, PEG-Versorgung, Katheterisierung und Spülung; SGB XI u. XII: Körperpflegehilfe, hauswirtschaftliche Verrichtungen, Ernährung, Pflegeeinsatz gem. § 37, Abs. 3 SGB XI: Beratungspflichteinsätze, Leistungen für demenziell erkrankte Menschen

Diakoniestation Bernau gGmbH

Karl-Marx-Str. 43, 16321 Bernau b. Bln., C3
Katharina Michalak
Tel.: 03338 70 76 36 5 oder
0151 15 18 08 20
k.michalak@lobetal.de
www.lobetal.de
Träger: Hoffnungstaler Stiftung Lobetal

Individuelle, am Pflegebedarf orientierte Versorgung, Übernahme von Grund- und Behandlungspflege sowie hauswirtschaftliche Versorgung, zusätzliche Betreuungsleistungen gem. § 45 SGB XI, 24 Std., Rufbereitschaft unter 0162 10 32 00 2

Gesundheitspflegedienst „Lohmühle“

Alte Lohmühlenstr. 27, 16321 Bernau b. Bln., C3
Katrin Bataiosu
Tel.: 03338 90 76 00
Fax: 03338 60 31 32
info@ggab-bernau.de
www.ggab-bernau.de
Träger: Gemeinnützige Gesellschaft für Alten- und Behindertenpflege mbH Bernau

Betreuung nach SGB V und SGB XI, Pflegeeinsatz gem. § 37 Abs. 3 SGB XI, Betreuung von Demenzerkrankten, zusätzliche Betreuungsleistungen nach SGB XI § 45 b, Beschäftigung, Spaziergänge

Mobile Hauskrankenpflege ABC

Betreuungscenter
Rüdnitzer Ch. 41, 16321 Bernau b. Bln., D3
Christel Texter
Tel.: 03338 38 58 1
Fax: 03338 45 00 70

Ambulante Hauskrankenpflege Tagespflege, Betreuungsleistung nach § 45 zur Entlastung der pflegenden Angehörigen

Tagespflege der AWO

Alt Zepernick 3, 16341 Panketal
Katrin Gericke
Tel.: 030 94 41 72 48
Fax: 030 94 41 77 31
tagespflege@sozialedienste-awo.de
www.sozialedienste-awo.de
Träger: Soziale Dienste „Am Weinberg“ gGmbH

Betreuungsangebote: Hilfe bei der Mobilität, alltagsgestaltende Maßnahmen (z.B. Mahlzeitenzubereitung, Blumenpflege usw.) Bewegungsangebote und Spielnachmittage, kulturelle Angebote und kreatives Gestalten, Unterstützung: bei der Beantragung sozialer Leistungen der Pflegekasse für die Tagespflege, Pflegeberatung, Vermittlung von Dienstleistungen, Vermittlung von Fahrdiensten und weiteren Angeboten zur Beförderung

Alten- und Seniorenheime

Altenpflegeheim Wohnen „Am Weinberg“

Weinbergstr. 9, 16321 Bernau b. Bln., C3
Annika Hinrich
Tel.: 03338 60 43 70
Fax: 03338 60 43 76 04
waw@sozialedienste-awo.de
www.sozialedienste-awo.de
Träger: Soziale Dienste „Am Weinberg“ gGmbH

Altenpflegeheim Wohnen „Am Weinberg“

Gepflegtes Wohnen in zentraler Lage nach dem Hausgemeinschaftsprinzip, familienähnlicher Alltag – leben in Wohngemeinschaften, eigenes Zimmer mit Bad und eigenen Möbeln, Bezugspersonen zur Pflege und Betreuung rund um die Uhr, Mitarbeiter für die medizinische Versorgung

Ansgar Wohnstift Bernau

Breitscheidstr. 28, 16321 Bernau b. Bln., C3
Manuela Frindt
Tel.: 03338 75 36 0
Fax: 03338 75 36 61 1
info@ansgar-wohnstift-bernau.de
www.ansgar-wohnstift-bernau.de

Vollstationäre Pflege, Kurzzeitpflege, Veranstaltungen - Gäste willkommen

Senioren-Residenz Kaisergarten

Breitscheidstr. 32, 16321 Bernau b. Bln., C3
Bärbel Kolkwitz
Tel.: 03338 39 85 80
Fax: 03338 39 85 84 11
kaisergarten@alloheim.de
www.alloheim.de

Altenpflegeeinrichtung mit vollstationären Pflegeplätzen, Möglichkeit der Kurzzeitpflege, Angebot an Plätzen für Verhinderungspflege

Seniorenresidenz „Lindenhof“

Offenbachstr. 150, 16321 Bernau b. Bln., A1
Tel.: 033397 32 26 6
Fax: 033397 32 20 0
info@seniorenresidenz-lindenhof.de
www.seniorenresidenz-lindenhof.de

Betreutes Wohnen zwischen Wäldern und Seen: seniorengerechte, barrierefreie Wohnungen mit moderner Ausstattung, Raum für individuelle Lebensgestaltung, bedarfsgerechter Service, Angebot weiterer Wahl- und Serviceleistungen

Seniorenwohnpark „Am Kirschberg“

Kirschbergweg 2–4, 16321 Bernau b. Bln., D1
Ute Friedrich
Tel.: 03338 66 72 1
kirschberg@lobetal.de
www.lobetal.de

Träger: Hoffnungstaler Stiftung Lobetal

Seniorenwohnpark für 120 ältere Menschen (Pflegestufen 1-3+): vielfältige kulturelle Angebote, gemeinschaftliche Aktivitäten, Feste des Kirchenjahres; individuelle und bedürfnisorientierte pflegerische und medizinische Versorgung, fürsorgliche Begleitung, auch der Angehörigen

Seniorenzentrum „Regine Hildebrandt“

Alte Lohmühlenstr. 25/27, 16321 Bernau b. Bln., C3
Sozialer Dienst
Tel.: 03338 60 30
Fax: 03338 38 33 1
www.ggab-bernau.de
info@ggab-bernau.de
Träger: Gemeinnützige Gesellschaft für Alten- und Behindertenpflege mbH Bernau

Stationäre Pflege, Tagespflege Mo.–Fr. 7–17 Uhr, Kurzzeit- und Verhinderungspflege, seniorengerechte Wohnungen, ambulanter Pflegedienst

Besondere Lebenslagen

Telefon für Not- und Krisensituationen

Polizei

Tel.: 03338 36 10
www.polizei.brandenburg.de

Rettungsdienst Landkreis Barnim

Tel: 03338 70 71 0

Hilfetelefon bei Gewalt gegen Frauen

Frauenhaus, Tel.: 03334 36 02 22

Hilfetelefon bei Gewalt gegen Frauen, bei Bedarf mit Dolmetscher,
Tel.: 0800 01 16 01 6 (gebührenfrei)
www.hilfetelefon.de

Kinder- und Jugendtelefon

Kinder suchen Hilfe – Nummer gegen Kummer
Tel.: 0800 11 10 33 3 gebührenfrei
Mo.–Sa. 14–20 Uhr
Träger: Diakonie Potsdam

Elterntelefon

Tel.: 0800 11 10 55 0 gebührenfrei
Mo. und Mi. 9–11 Uhr, Di. und Do. 17–19 Uhr

Telefonseelsorge der evangelischen und katholischen Kirche

Tel.: 0800 11 10 – 1 11 und -2 22
gebührenfrei

WEISSER RING– Außenstelle Barnim

Tel.: 03334 29 94 33
Fax: 03334 29 94 35

Opferhilfe

Selbsthilfegruppen (SHG)

Blinden- und Sehbehinderten Verband Brandenburg e. V.

Elbestr. 87, 16321 Bernau b. Bln., C3
Birgit Wegemund
Tel.: 0174 42 41 69 1
luca-haus@web.de

Beratung, Unterstützung und Betreuung in Sozialfragen, Vermittlung von Mobilität und Blindenschrift, Ausgabe von Blindenstöcken, Armbinden und Ansteckplaketten, gesellige Zusammenkünfte, Beschäftigungszirkel, Fahrten, BSVG-Magazin

Diabetiker SHG

Karl-Marx-Str. 49, 16321 Bernau b. Bln., C3
Inge Arlt
Tel.: 03338 83 95

„Mimose“ e. V.

Weichselstr. 36, 16321 Bernau b. Bln., C3
Siegrid Thiel
Tel. und Fax: 03338 70 43 54
siegrid.thiel@gmail.de
www.mimose-selbsthilfe.de

Selbsthilfegruppe für Angehörige und Freunde psychisch Kranker, Gespräche und Hilfe bei Problemen im Umgang mit psychisch erkrankten Menschen, Veranstaltungen und Informationen zu Fachthemen

Parkinson Regionalgruppe Bernau

Leineweberstr. 13, 16348 Wandlitz
Wolfgang Drebinger
Tel.: 033056 23 68 9
wolfgang@drebi.de

Rheuma-Liga

Tuchmacherstr. 10, 16321 Bernau b. Bln., C3
Marianne Kerkow
Tel.: 03338 76 73 78

SHG „Balance“ für psychisch Kranke

Tuchmacherstr. 5, 16321 Bernau b. Bln, C3
Sigrid Heß
Tel.: 03338 75 07 04
shgbalance@gmail.com

SHG für Herzkranke und Herzoperierte

Fontaneallee 18, 16348 Wandlitz
Inge Behr
Tel.: 033397 60 94 3
hasso.behr@t-online.de

SHG für Menschen mit Schwerhörigkeit und Angehörige

Schwanebecker Ch. 80, 16321 Bernau b. Bln., C3
Irene Göhler
Tel.: 03338 82 75
autofan1948@web.de

SHG Multiple Sklerose

Oranienburger Str. 4, 16321 Bernau b. Bln., C3
Michael Matz
Tel.: 0174 88 33 47 9
matz.michael@gmx.de

Erziehungsberatung und -hilfe

Beratungsstelle Blickwinkel

Mühlenstr. 20–26 (St. Georgen-Hospital), 16321 Bernau b. Bln., C3
Tel.: 03338 70 83 65
www.lobetal.de
Träger: Hoffnungstaler Stiftung Lobetal

Jugendsozialarbeit: an allen städtischen Grundschulen, Tobias-Seiler-Oberschule, Oberschule am Rollberg mit GS-Teil, Beratung von Schülern, Eltern und Lehrern mit Vermittlung weiterer Hilfen, sozialpädagogische Gruppenarbeit, soziale und präventive Projektarbeit

Erziehungs- und Familienberatungsstelle

Weinbergstr. 10, 16321 Bernau b. Bln., C3
Karin Scholz
Tel.: 03338 39 19 21
Fax: 03338 39 19 27
efb@awo-kv-bernau.de
www.awo-kv-bernau.de
Träger:
AWO Kreisverband Bernau e. V.

Termine nach Vereinbarung, Offene Sprechstunde Di. 13–17 Uhr , Systemische Familienberatung/-therapie für Eltern, Jugendliche und Kinder, Beratung für Eltern mit Säuglingen und Kleinkindern, Paarberatung/-therapie, Trennungs- und Scheidungsberatung, Beratung zur Regelung des Umgangs bei Spannungen und Konflikten innerhalb der Familie, Erziehungsschwierigkeiten, Entwicklungs- und Verhaltensauffälligkeiten des Kindes, Lern-, Schul- und Ausbildungsproblemen, Verdacht auf sexuellen Missbrauch, Gewalt in der Familie

Kinder- und Jugendhilfe

Bethelweg 1, 16321 Bernau b. Bln., D1
Hans Klusch, Ralf Klinghammer
Tel.: 03338 66 62 3 o. 66 71 0
Fax: 03338 66 71 2
jugendhilfe@lobetal.de
www.lobetal.de
Träger: Hoffnungstaler Stiftung Lobetal

Ambulante Erziehungshilfe für Kinder und Jugendliche, ressourcenorientierte Begleitung und Beratung der Familie, Hilfe zur Selbsthilfe, Hilfestellung bei Krisen- und Konfliktsituationen, Unterstützung Kinder und Jugendlicher in Form von sozialpädagogischen Hilfen

Beratungsstellen und ambulante Hilfen

Allgemeine soziale Beratung

Bürgermeisterstr. 2, 16321 Bernau b. Bln., C3
Petra Pauli
Tel.: 03338 70 61 44 2
pe.pauli@bebuckow.de
Träger: Kinder-, Jugend- und Seniorenhilfe in Buckow gGmbH

Beratung bei finanziellen, persönlichen, familiären und beruflichen Problemen, Verstehen von Behördenschreiben und Hilfe bei Antragstellung, Mo. und Mi. 12–20 Uhr, ab 16.15 Uhr vorgemerkt für Berufstätige oder nach Voranmeldung

Ambulante Lebens- und Wohnbegleitung für abhängigkeitskranke Menschen und Selbsthilfetreff

Mühlenstr. 20–26 (St. Georgen-Hospital), 16321 Bernau b. Bln., C3
Hendrikje Haß
Tel.: 03338 70 39 91
Fax: 03338 70 63 69
h.hass@lobetal.de
www.lobetal.de
Träger: Hoffnungstaler Stiftung Lobetal

Individuelle, suchtspezifische und alltagspraktische Begleitung als Maßnahme der Eingliederungshilfe nach vorheriger Kostenübernahme durch das Grundsicherungsamt. Niedrigschwelliges, freiwilliges Angebot zur Tagesgestaltung und -strukturierung mit anderen abhängigkeitskranken Menschen in suchtmittelfreier Umgebung, Selbsthilfegruppenangebote

Ambulante Betreuung für Menschen mit Behinderungen

An der Stadtmauer 10, 16321 Bernau b. Bln., C3
Veit Hitziger
Tel.: 03338 70 96 30 9
Fax: 03338 75 19 43 9
ambulant-ew@sozialedienste-awo.de
www.sozialedienste-awo.de
Träger: Soziale Dienste „Am Weinberg" gGmbH

individuelle Unterstützung für Menschen mit seelischer Behinderung, um ein weitgehend eigenständiges, selbstbestimmtes Leben in der eigenen Wohnung zu führen

St.-Georgen-Hospital

Ambulante Wohnbegleitung für Menschen mit Behinderungen

Mühlenstr. 20–26 (St. Georgen-Hospital), 16321 Bernau b. Bln., C3
Cindy Voigt, Hartwin Schulz
Tel.: 03338 70 85 95 1, 0170 76 11 82 6, 03338 66 25 2, 0151 22 29 58 98
Fax: 03338 70 63 82
c.voigt@lobetal.de
h.schulz@lobetal.de
www.lobetal.de
Träger: Hoffnungstaler Stiftung Lobetal

Ambulante Lebens- und Wohnbegleitung für Menschen mit Behinderung, individuelle Assistenz und alltagspraktische Begleitung in der eigenen Wohnung, Wohngemeinschaft oder im Trainingswohnen

Betreuungsverein Bernau e. V.

Breitscheidstr. 48, 16321 Bernau b. Bln., C3
Tel.: 03338 36 28 22
betreuungsverein@t-online.de

Beratung zur gesetzlichen Betreuung für Volljährige, Beratung zu Vorsorgevollmacht/Patientenverfügung, Übernahme von gesetzlichen Betreuungen, Hilfe bei Rechnungslegung und Berichterstattung an das Amtsgericht, Fortbildung ehrenamtlicher Betreuer

BIBar - Beratungs- und Informationsdienst für Pflegeeltern, -kinder und ihre Familien im Barnim

Brauerstr. 9, 16321 Bernau b. Bln., E5
Lena Fredebold
Tel.: 03338 3 60 31 38, 0151 11 00 24 31
Fax: 03338 70 94 16
l.fredebold@lobetal.de
bibar@lobetal.de
www.lobetal.de
Träger: Hoffnungstaler Stiftung Lobetal

Sprechzeiten: Mo.–Do. 9–17 Uhr und Termine nach Vereinbarung. Beratung und Begleitung von Pflegeeltern, -kindern und ihren Familien, Information und Beratung zum Thema Pflegekinderwesen für Menschen, die ihre Familie für ein Pflegekind öffnen möchten. In Eberswalde findet man unsere Beratungsstelle in der Ludwig-Sandberg-Straße 1a

Drogenberatung Experience

Bürgermeisterstr. 2, 16321 Bernau b. Bln., C3
Stefan Graupner
Tel.: 03338 70 53 38
beratungsstelle-experience@web.de
www.lis-prowo.de
Träger: Land in Sicht-PROWO gGmbH

Sprechzeiten: Do. 10–16 Uhr und nach Vereinbarung, Beratungsangebot für Jugendliche und junge Erwachsene 12–27 Jahre, die ein Drogen- und/oder Alkoholproblem haben oder vermuten, Beratung auch für Angehörige

Eltern helfen Eltern e. V.

Hussitenstr. 1, 16321 Bernau b. Bln., C3
Birgit Lembke-Steinkopf
Tel.: 03338 70 97 11
Fax: 03338 70 97 31
eltern-helfen-eltern-bernau@web.de
www.Eltern-helfen-Eltern-Bernau.de
Träger: Eltern helfen Eltern e. V.

Familienentlastende Dienste für Menschen mit Behinderung, Hort- und Ferienbetreuung, Schul- und Hortbegleitung, Ferienlagerfahrten, Kontakt- und Begegnungsstätte mit wöchentlichen Angeboten, z.B. Töpfern, kreatives Basteln, Spiele, Line Dance, Spielkreis

Familien unterstützender Dienst Barnim

Angermünder Ch. 9, 16225 Eberswalde
Gabriele Meißner, Larsen Drummer
Tel.: 03334 20 22 53 3 oder -53 8
Fax: 03334 20 22 5 50
info@fud-barnim.de
www.bbv-eberswalde.de
Träger: Berufsbildungsverein Eberswalde e. V.

Terminvereinbarungen Mo.–Do. 8–16 Uhr, Fr. 8–15 Uhr, Offener Beratungstag Do. 14–17 Uhr im Hotel finesse, Angermünder Str. 43a in Eberwalde, Beratung Unterstützung und Entlastung von Menschen mit Behinderung im Alltag und Familien, in denen Kinder, Jugendliche und Erwachsene mit einer angeborenen oder erworbenen Behinderung leben. Beratung im häuslichen Umfeld und ab dem ersten Tag bei stationären Aufenthalten in Kliniken und Zentren.

Hilfe für Menschen mit Behinderungen

Bodelschwinghstraße 21, 16321 Bernau b. Bln, D1
Thomas Strzelczyk, Andrea Lux
Tel.: 03338 66 40 5 o. 66 35 4
t.strzelczyk@lobetal.de
a.lux@lobetal.de
www.lobetal.de
Träger: Hoffnungstaler Stiftung Lobetal

Beratung für Menschen mit Behinderung, deren Angehörige und Betreuer

Insolvenzberatung

Weinbergstr. 10, 16321 Bernau b. Bln., C3
Rainer Urschat
Tel.: 03338 70 25 72
Fax: 03338 70 25 93
inso@awo-kv-bernau.de
www.awo-kv-bernau.de
Träger:
AWO Kreisverband Bernau e. V.

Nach Terminvereinbarung, kostenlose Information zum Verbraucherinsolvenzverfahren; Unterstützung bei der Feststellung aller Gläubigerforderungen, der Durchführung des außergerichtlichen Schuldenbereinigungsverfahrens und der Erstellung des Antrags auf Eröffnung des Insolvenzverfahrens und Erteilung der Restschuldbefreiung

Jugendmigrationsdienst Barnim-Oberhavel

Orionstr. 10, 16321 Bernau b. Bln., D3
Elena Schäfer
Tel.: 03338 75 35 72 2
Fax: 03338 75 35 71 9
e.schaefer@lobetal.de
www.jugendmigrationsdienste.de
Träger: Hoffnungstaler Stiftung Lobetal

Sprechzeiten: Do. 10–12 und 14–18 Uhr, Zielgruppe: Kinder, Jugendliche, junge Erwachsene mit Migrationshintergrund vom 12. bis zur Vollendung des 27. Lebensjahres, Beratung mit dem Schwerpunkt Ausbildung und berufliche Integration

Kommunikation, Betreuung, Beratung gGmbH (KBB)

Lessingstr. 21, 16321 Bernau b. Bln., B3
Birgit Jaensch
Tel.: 03338 75 28 24
Fax: 03338 75 28 25
info@kbb-online.com
www.kbb-online.com
Träger der freien Jugendhilfe

Ambulante Hilfen zur Erziehung, Betreutes Einzelwohnen (BEW), Jugendsozialarbeit, Schulsozialarbeit, Systemische Clearingverfahren, Systemische Familienberatung, Systemisches Coaching, Mediation, Aus-, Weiter- und Fortbildung

Kontakt- und Begegnungsstätte der Arbeiterwohlfahrt

An der Stadtmauer 12, 16321 Bernau b. Bln., C3
Tel.: 03338 89 73
kbs-bernau@sozialedienste-awo.de
www.sozialedienste-awo.de
Träger: Soziale Dienste „Am Weinberg gGmbH“

Kontakt- und Begegnungsstätte für Menschen mit einer psychischen Erkrankung oder seelischen Behinderung, Angebote, die die Teilnahme am gesellschaftlichen Leben ermöglichen, Fahrten zu kulturellen und sportlichen Veranstaltungen Öffnungszeiten: Mo.–Do. 14–20 Uhr

„Login“ Werkstatt für Menschen mit psychischer Behinderung

Ulitzkastr. 1, 16321 Bernau b. Bln., D3
Sandro Walther
Tel.: 03338 76 89 71
Fax: 03338 76 89 69
s.walther@lobetal.de
www.lobetal.de
Träger: Hoffnungstaler Stiftung Lobetal

Berufliche Rehabilitation in einem geschützten Rahmen: Industriefertigung von Metallbearbeitung bis Konfektionierung, Arbeitsangebote im Gästeservice, Wäscherei, Objektreinigung, Verkauf, Pflanzencenter der Barnimer Baumschulen, Garten- und Landschaftspflege, ausgelagerte Arbeitsplätze in Fremdfirmen

Migrationsberatungsstelle, Orionstraße 10

WILLKOMMEN IN BERNAU
INITIATIVE FÜR WILLKOMMENSKULTUR

AWO-Treff, An der Stadtmauer 12, 16321 Bernau b. Bln., C3
Tel.: 03338 70 66 59 7
willkommensinitiative@awo-kv-bernau.de
Träger: AWO Kreisverband Bernau e. V.

Vermittlung von Hilfe beim Deutsch lernen, bei schulischen Problemen und anderen Alltagsproblemen; Erfahrungsaustausch; ehrenamtliche Unterstützung gern gesehen

Medizinisches Versorgungszentrum für Neurologie und Psychiatrie

Ladeburger St. 15, 16321 Bernau b. Bln., C3
Tel.: 03338 75 24 13
Fax: 03338 75 24 80
Träger: Hoffnungstaler Stiftung Lobetal

Fachärzte für innere Medizin, Neurologie und Psychiatrie, mit Sprechstunden in Lobetal

Migrationsfachdienst Barnim

Orionstr. 10, 16321 Bernau b. Bln., C3
Franziska Stolz
Cordula Kunze
Tel.: 03338 75 35 72 1
Fax: 03338 75 35 71 9
f.stolz@lobetal.de
c.kunze@lobetal.de
www.lobetal.de
Träger: Hoffnungstaler Stiftung Lobetal

Beratung in allen Lebenslagen

Sprechzeiten:
Franziska Stolz: Mo. 10–13 Uhr, Do. 10–12 und 14–18 Uhr
Zielgruppe: Geflüchtete im Asylverfahren und anerkannte Geflüchtete
Cordula Kunze: Mo. 10–12 und 14–18 Uhr
Zielgruppe: EU-Bürger, Spätaussiedler, jüdische Zuwanderer und sonstige bleibeberechtigte Menschen mit Migrationshintergrund

Suchtberatung Bernau

Bürgermeisterstr. 2, 16321 Bernau b. Bln., C3
Tel.: 03338 70 53 38
Fax: 03338 70 21 12
suchtberatung@lis-prowo.de
www.lis-prowo.de
Träger: Land in Sicht-PROWO gGmbH

Sprechzeiten: Di. 10–13 und 15–18 Uhr, Fr. 8–12 und 13–15 Uhr und nach Vereinbarung; Information, Unterstützung, Begleitung bei Fragen und Problemen rund um das Thema Sucht-, Alkohol-, und Drogenkonsum; Betroffene oder Angehörige ab 18 J.

Verbraucherzentrale Brandenburg Außenstelle Bernau

Breitscheidstr. 43a (Kulturhof), 16321 Bernau b. Bln., C3
Tel.: 0331 98 22 99 95
www.vzb.de

Öffnungszeiten: jeden 1. Mi. des Monats 10–13 und 13.30–16.30 Uhr (die Beratung ist gebührenpflichtig)

Stationäre Hilfen

Wendepunkt

Bodelschwinghstr. 27, 16321 Bernau b. Bln., D1
Standort Dorfstr. 31, Rüdnitz
Hans Klusch
Tel.: 03338 66 62 1
Fax: 03338 66 62 2
jugendhilfe@lobetal.de
www.lobetal.de
Träger: Hoffnungstaler Stiftung Lobetal

Vollstationäre Jugendhilfeeinrichtung für Kinder und Jugendliche von 12–21 Jahren mit individuellem Hilfebedarf, pädagogische Begleitung in Alltagssituationen, strukturierter Tagesablauf, Einzel- und Gruppenpsychotherapie, Ergo- und Arbeitstherapie, interne Beschulung, Familienarbeit, Freizeit- und Erlebnispädagogik

Wohn- und Betreuungsverbund für Menschen mit Abhängigkeitserkrankungen

Betreuungseinrichtung Haus Horeb Lobetal, Bethelweg 1, 16321 Bernau b. Bln., D1
Ansprechpartner: Aimée Waesche, Eveline Simmchen
Tel.: 03338 66 71 5 oder 03338 66 71 3
Fax: 03338 66 71 2
suchthilfe@lobetal.de
www.lobetal.de
Träger: Hoffnungstaler Stiftung Lobetal

Wohnen in Wohngruppen mit Unter-

stützung, alltagspraktische Begleitung, Unterstützung und Begleitung bis zum Lebensende, Angebote zur Freizeitgestaltung

Sozial-/Suchttherapeutische Einrichtung

Christophorus-Hof Rüdnitz, Dorfstr. 2-6, 16321 Bernau b. Bln., D1
Ansprechpartner: Aimée Waesche
Tel.: 03338 66 71 5 0. 03338 61 59 70
Fax: 03338 66 71 2 0. 03338 61 59 72 2
suchthilfe@lobetal.de
www.lobetal.de
Träger: Hoffnungstaler Stiftung Lobetal

Wohnen in Wohngruppen mit Unterstützung, alltagspraktische Begleitung, Angebote zur Freizeitgestaltung, suchttherapeutische Angebote, psychosoziale Hilfen im Einzelkontakt und in Gruppen, Unterstützungsangebote in Bezug auf Arbeit und Beschäftigung

Sach-Hilfen

Bernauer Tafel e. V.

Rüdnitzer Ch. 48-50, 16321 Bernau b. Bln., D3
Norbert Weich
Tel.: 03338 39 63 8
kontakt@bernauer-tafel.de
www.bernauer-tafel.de

Ausgabe von Lebensmitteln; Frühstück, Mittagessen im Tafelcafé; das Tafel-Mobil versorgt kranke und behinderte Menschen mit Lebensmitteln, an den „Tafeltagen“ werden Lebensmittel gesammelt; Tafelostern und Tafelweihnachten

Brockensammlung – Secondhand

Bodelschwinghstr. 5, 16321 Bernau b. Bln., D1
Heike Lietz
Tel.: 03338 66 36 0 oder
0172 42 28 27 6, 03337 43 03 33
h.lietz@lobetal.de
Träger: Hoffnungstaler Werkstätten gGmbH

Annahme von Haushaltsgegenständen, Textilien, Büchern, Schallplatten u. a., Verkauf von Secondhand-Ware

Fahrradwerkstatt INTEGRATION mobil

Alte Lanker Str. 100, (890 - Bushaltestelle Ladeburg Ausbau), 16321 Bernau b. Bln., C2
Lutz Reimann, Thomas Franke
Tel.: 03338 75 82 53, 03338 36 03 13 7
l.reimann@lobetal.de
www.ehrenamt-barnim.de
Träger: Hoffnungstaler Stiftung Lobetal

Do. 11–16 Uhr, Hilfe zur Selbsthilfe für Menschen, die sich kein Fahrrad leisten können, ehrenamtliche Unterstützung, Fahrräder, Ersatzteile oder Spenden gern gesehen.

Soziales Möbellager

Rüdnitzer Ch. 48-50, 16321 Bernau b. Bln., D3
Norbert Weich
Tel.: 03338 70 53 80 0
moebellager@barnimer-sozialwerk.de
www.barnimer-sozialwerk.de
Träger: Barnimer Sozialwerk gGmbH

Verkauf von Möbeln, Hausrat, Textilien und Elektrogeräten zu kleinen Preisen

Brockensammlung – Secondhand

Freizeit

Generationsübergreifende Angebote

Agentur Ehrenamt Bernau für den Landkreis Barnim

Lobetal-Eck, Brauerstr. 9, 16321 Bernau b. Bln., C3
Dr. Bruno Breitfeld, Heidemarie Kuhlkamp, Lutz Reimann
Tel.: 03338 36 03 13 7
info@ehrenamt-barnim.de
www.ehrenamt-barnim.de
Träger: Hoffnungstaler Stiftung Lobetal

Die Agentur Ehrenamt berät Interessierte individuell über Möglichkeiten und Einsatzfelder für ein Ehrenamt und übernimmt die Vermittlung in entsprechende Bereiche und Einrichtungen u. a. Soziales und Gesundheit, Sport, Umwelt, Handwerk, Kultur, Bildung. Dauer und Umfang sind frei bestimmbar. Sprechzeiten: Di. und Do. 9–15 Uhr

Bildung-Begegnung-Zeitgeschehen Bernau e. V.

Breitscheidstr. 41, 16321 Bernau b. Bln., C3
Dr. Birgit Schädlich, Helena Steingart
Tel.: 03338 76 32 70
bbz-bernau@web.de
www.bbz-bernau.de
Träger: Bildung-Begegnung-Zeitgeschehen Bernau e. V.

Origami für jung und alt; kreatives Schreiben jeden 2. Mi., ab 16.30 Uhr

Brandenburger Umwelttechnologiezentrum e. V. (B.U.T.Z.)

Alte Lanker Str. 100, 16321 Bernau b. Bln., C2
Thomas Franke
Tel.: 03338 75 82 53
butzborrow@arcor.de

Sprechzeiten nach Vereinbarung Aus- und Fortbildungsveranstaltungen zu Grundlagen der Ökologie des Natur- und Tierschutzes im Rahmen der Bildung für nachhaltige Entwicklung (BNE)

Eine-Welt-Laden Bernau

Marktplatz 3 (Hinterhaus), 16321 Bernau b. Bln., C3
Thomas Dyck
Tel.: 03338 90 39 90 1
fairerhandel@eine-welt-laden-bernau.de
www.eine-welt-laden-bernau.de

Möglichkeit für ehrenamtliches Engagement, Verkauf von Kunstgewerbe, Tee, Kaffee, Gewürzen, Wein u. a. aus fairem Handel, Öffnungszeiten: Di. und Do. 10–18 Uhr, Sa. 9–12 Uhr

Familienpass Land Brandenburg

Gilt jeweils vom 1. Juli bis zum 30. Juni des Folgejahres für die ganze Familie (mindestens ein Erwachsener und ein Kind bis zum vollendeten 18. Lebensjahr). Kann für 2,50 Euro erworben werden (z. B. in der Bernauer Tourist-Information, Bürgermeisterstr. 4) und enthält über 500 Rabattangebote aus ganz Brandenburg und Berlin. Weitere Infos unter www.familienpass-brandenburg.de

fibz-Magazin

Seebadkorso 40, 16348 Wandlitz
Herausgeberin: Antje Muth
Tel.: 033397 28 66 4
info@fibz-magazin.de
www.fibz-magazin.de

Kostenfrei erhältliches, alle zwei Monate erscheinendes Magazin für Familien mit vielen regionalen Angeboten und pädagogischen Themen

Freidenker Barnim e. V.

Schönfelder Weg 31, 16321 Bernau b. Bln., D3
Karina Berg
Tel.: 03338 37 90 16 0
Fax: 03338 37 90 16 2
kontakt@freidenker-barnim.de
www.freidenker-barnim.de

Jugend-, Namens-, Ehe- und Trauerfeiern, Jugendarbeit, Kinder- und Jugendgruppe „Eastside Fun Crew“, Bildung- und Forschungsarbeit zur freigeistigen Bewegung

Jugendangebot bbz

Breitscheidstr. 41, 16321 Bernau b. Bln., C3
Tel.: 03338 76 32 70
bbz-bernau@web.de
www.bbz-bernau.de
Träger: Bildung-Begegnung-Zeitgeschehen Bernau e. V.

Fototreff, internationaler Frauentreff, Integrationskurse und Schreibwerkstätten

Kreisverkehrswacht Barnim e. V.

Marie-Curie-Str. 15, 16321 Bernau b. Bln., D2
Walter Papritz
Tel.: 03338 70 06 57
Fax: 03338 70 06 59
verkehrswachtBAR@aol.com
www.kreisverkehrswacht-barnim.de

Verkehrserziehung und -aufklärung, zielgruppengerecht für alle Altersgruppen und alle Verkehrsformen

Kulturhof, Breitscheidstraße 41–43

Öffnungszeiten: Mo., Di., Do. 8–12 Uhr, Mi. und Fr. 8–19 Uhr

Lesezauber Bernau

Lobetal-Eck, Brauerstr. 9, 16321 Bernau b. Bln., C3
Lutz Reimann
Tel.: 03338 36 03 13 7
info@ehrenamt-barnim.de
Träger: Agentur Ehrenamt Lobetal, Hoffnungstaler Stiftung Lobetal

Termine nach Vereinbarung, Vermittlung von Vorlesern in Seniorenein-richtungen, Kitas, Schulen u.a.m., es werden kostenlos Bücher abgegeben und entgegengenommen

Schönower Heide Verein e. V.

Schönerlinder Str. 25a, 16321 Bernau b. Bln., B3
Beate Kerkhofer
Tel.: 03338 76 13 98
info@schoenower-heide-verein.de
www.schoenower-heide-verein.de

Kennenlernen und Erleben der Besonderheiten des NSG „Schönower Heide“; Führungen sind individuell buchbar; bei Arbeitseinsätzen nutzen Naturfreunde die Gelegenheit, selbst zum Schutz dieser einzigartigen Landschaft beizutragen; in der AG „Heidekinder“ einmal im Monat mit Kindern und Jugendlichen unterwegs in der Schönower Heide

Sozialpass der Stadt Bernau b. Bln.

Der Sozialpass berechtigt zur Inanspruchnahme von Ermäßigungen für städtische und von der Stadt geförderte Veranstaltungen sowie für städtische Kultureinrichtungen.

Anspruchsberechtigt sind ALG-II-Empfänger, die in ihren Bedarfsgemeinschaften lebenden Personen und ALG-I-Empfänger ohne oder mit geringem Einkommen. Er wird von der Stadtverwaltung, Sachgebiet Wohnungswesen, Zepernicker Chaussee 45, ausgestellt.

Stadtteilzentrum „Südstern“

Merkurstr. 17, 16321 Bernau b. Bln., D3
Olga Klug
Tel.: 03338 70 68 97 4

olga.klug@internationaler-bund.de
www.internationaler-bund.de
Träger: Internationaler Bund

Mo.–Mi. 13–18 Uhr, Do. 13–19.30 Uhr (für Grundschüler bis 18 Uhr) Fr. 13–16 Uhr, Sterneküche, Spieleabende, Mädchenkram, Handwerkeln, kreative Bastel-Angebote, Nintendo, Internetcafe, Hausaufgabenbetreuung, Ausflüge, Ferienprogramm, russische Bibliothek, offener Treff

Tierschutzverein Niederbarnim e. V.

Biesenthaler Weg 23-24, 16321 Bernau b. Bln., D2
Frank Henning, OVR DVM Frank Ehlert
Tel.: 03338 38 64 2
Fax: 03338 70 42 83
info@tierheim-ladeburg.de
www.tierheim-ladeburg.de

Öffnungszeiten: Di. 12–18 Uhr, Mi. und Fr. 12–15, Do. 12–16 Uhr, Sa. 13–17 Uhr Besichtigung (auch für Gruppen) der artgerechten Einrichtungen, Vermittlung des Grundgedankens des Tierschutzes, Tierpension, Gnadenhof, Tierfriedhof, Tag der offenen Tür, Tag für Familien in der Welttierschutzwoche, Vorträge und Veranstaltungen nach Angebot (Website), Besichtigung des ehem. NVA Führungsbunkers (auf Anmeldung) Unterricht im grünen Klassenzimmer (Tierheimführung)

Ukraine-Hilfe Lobetal

Bodelschwinghstr. 5, 16321 Bernau b. Bln., D1
Elisabeth Kunze
Tel.: 03338 66 46 1
Fax: 03338 66 45 1
mail@ukrainehilfe.de
www.ukrainehilfe.de
Träger: cura homnium e. V. Sorge für Menschen

Öffnungszeiten: Mo., Di., Do.,Fr. 8–12 Uhr und Mi. 8–18 Uhr, nach Vereinbarung, Vielfältige Möglichkeiten für ehrenamtliches Engagement, Spenden werden gern entgegengenommen, z. B. Bekleidung, Schuhe, Bettzeug, medizinische Hilfsmittel, Spielzeug, Kleinmöbel, Werkzeug, Nähmaschinen und Geldspenden

Schatzhüter Volkskunst- und Kulturzentrum e. V.

Marie-Curie-Str. 3, Gewerbepark Albertshofer Ch., 16321 Bernau b. Bln., D2
Charlotte Wagner, Beatrice Bor
Tel.: 03338 87 48 oder 43 99
Fax: 03338 87 49
info@schatzhueter.de
www.schatzhueter.de

Öffnungszeiten nach Vereinbarung, generationsübergreifendes Zusammentreffen von Familien und Freunden, um Zeit zu verbringen, sich zu erholen und neue Menschen kennen zu lernen, Erfahrungsaustausch zu alten Volkskunsttechniken/Kunsthandwerk, Kultur und kreativem Arbeiten mit unterschiedlichen Materialien z. B. „aus Alt mach Neu“, Keramikkurse, Workshops über Gartenwelten und Kräuterzauber

Stadtteilzentrum Südstern

Angebote für Kinder und Jugendliche

Eastside-Fun Crew

Schönfelder Weg 31, 16321 Bernau b. Bln., D3
Karina Berg
Tel.: 03338 37 90 16 1
info@eastside-fun-crew.de
www.eastside-fun-crew.de
Träger: Freidenker Barnim e. V.

Tanzkurse: Hip Hop, Streetdance, Breakdance, Modern/Jazz, Fitness, Kindertanz, Minis ab 3 J., HipHop Ü25, Dancehall, House, Popping, Zumba

Freizeithaus „Yellow“

Mühlenstr. 31, 16321 Bernau b. Bln., C3
Stephanie Lehmann
Tel.: 03338 70 94 27 0
yellow@freidenker-barnim.de
www.freizeithaus-yellow.de
Träger: Freidenker Barnim e. V.

Mo.-Do. 14–18 Uhr und Fr. 14–20 Uhr; Nähkurs, Medien AG, Töpfern, Kreatives Malen, Naturkinder, Eltern-Kind-Gitarrenkurs, Kreativ & Mädchenkram, Schlagzeugunterricht, Die LeseEule, Chaoskochen, offener Treff

Jugendclub „Frischluft“

Sachtelebenstr. 24, 16321 Bernau b. Bln., D3
Karsten Fischer
Tel.: 03338 76 42 25
jugendclub-frischluft@gmx.de
www.frischluft-barnim.de
Träger: Frischluft Barnim e. V.

Sport AG, Tischtennis, Fußballkicker, Darts, Billard, Beachvolleyball, Gitarrenkurse, Koch AG, Hausaufgabenhilfe, Internetcafé, diverse kleine und große Events, Ausflüge, Ferienfahrten, Ferienprogramme, offener Treff

Jugendclub „Am Steintor“

Berliner Str. 1, 16321 Bernau b. Bln., C3
Olaf Enkelmann
Tel.: 03338 57 15
Olaf.Enkelmann@internationaler-bund.de
Träger: Internationaler Bund (IB) Berlin-Brandenburg gGmbH Betrieb Brandenburg Nordost

Konzerte, generationsübergreifende Tanzprojekte, Theateraufführungen, Ausstellungen, Kleinkunstabende, Lesungen, medienpädagogische Filmbearbeitung, integrative Discos, Schulprojekte, Projekte innerhalb des Gemeinwesens

Jugendtreff „Dosto“

Breitscheidstr. 43c, 16321 Bernau b. Bln., C3
Katrin Schudde, Robert Reichelt
Tel.: 03338 55 90
dosto@dosto.de
www.dosto.de
Träger: biF e. V.

Öffnungszeiten: Mo.–Fr. 14–20 Uhr und Wochenendveranstaltungen, Graffitiprojekte, Sport an Boxsack und Fitnessgeräten, Ideenwerkstatt, Konzerte, offener Treff

Jugendtreff „Offene Hütte“

Kirchplatz 10, 16321 Bernau b. Bln., C3
Dieter Gadischke
Tel.: 03338 76 20 77 und 70 98 68
kjw-bernau@web.de
www.offenehuette.de
Träger: Evangelische Kirchengemeinde St. Marien Bernau

Öffnungszeiten: Mi. 16–20 Uhr, Kicker, Musik, Quiz, Gespräche, Themenabend, Freizeit- u. Bildungsangebote für Kinder ab 12 J. und Jugendliche ab 14 J. in Projektgruppen, Veranstaltungen und Fahrten, Anregung und Unterstützung politischen und sozialen Engagements, Beratung für Flüchtlinge nach Terminvereinbarung

Kinderprojekte des FSV Bernau e. V.

Borsigstr. 2 (Sportplatz Rehberge), 16321 Bernau b. Bln., C3
Dirk Dittrich
Tel.: 0152 01 67 80 82
fsv-kitaprojekt@web.de
www.fsvbernau.de

Kitasport-Projekt für Kita-Kinder (4–6 J.), um motorisches Lernen und soziale Kontakte zu fördern, Krankheiten und Verletzungen vorzubeugen und eine freudvolle Abwechslung des Alltags zu bieten. Fußballferiencamps, bei denen täglich von 9–16 Uhr unter der Anleitung von ausgebildeten Trainern trainiert wird.

Kinder- und Freizeithaus „Konfetti“

Briesestr. 1, 16321 Bernau b. Bln., C3
Nancy Musterer
Tel.: 03338 33 89 72 0
konfetti@freidenker-barnim.de
www.freidenker-barnim.de
Träger: Freidenker Barnim e. V.

Kreativ AG, Kochen, Trommeln, Fußball, offener Treff

VBB Schülerferienticket

Infos: www.vbb.de oder Info-Telefon: 030 25 41 41 41

Für alle Schüler und Schülerinnen bis zur 13. Klassenstufe gibt es für die Sommerferien das Schülerferienticket zum Preis von 29,90 EUR.

Kirchen und Religionsgemeinschaften

Christlich-missionarische Gemeinschaft e. V.

Breitscheidstr. 43a, 16321 Bernau b. Bln., C3
Wilfried Schindler
Tel.: 03338 76 33 74
Fax: 03338 75 35 54
wilfried.schindler@t-online.de
www.cmg-bernau.de

Evangelische Anstaltskirchengemeinde Lobetal

Bodelschwinghstr. 10, 16321 Bernau b. Bln., D1
Pastorin Elisabeth Kruse, Pastorin Birgit Sternberg
Tel.: 03338 66 77 0
e.kruse@lobetal.de
www.lobetal.de
Gemeindepädagoge: Lothar Dehn
Tel.: 03338 66 77 2
Kantorei: Ulrike und Daniel Pienkny
Tel.: 03338 66 77 1

Evangelisch-Freikirchliche Gemeinde Bernau (Christuskirche)

Tobias-Seiler-Str. 19, 16321 Bernau b. Bln., C3
Willfried Schmalz
Tel.: 03338 75 71 36
willfriedschmalz@alice.de
www.efg-bernau.de

Evangelische Kirchengemeinde Börnicke, E3

Kontakt über Evangelische Kirchengemeinde St. Marien Bernau

Evangelische Kirchengemeinde Ladeburg, C2

Kontakt über Evangelische KIrchengemeinde St. Marien Bernau

Evangelische Kirchengemeinde Schönow, B3

Schönower Str. 76, 16341 Panketal
Pfarrer Wolf Fröhling
Tel./Fax: 030 94 41 42 46
info@zepsch.de
www.zepsch.de

Evangelische Kirchengemeinde St. Marien Bernau

Kirchplatz 8, 16321 Bernau b. Bln., C3
Pfarrerin Konstanze Werstat
Pfarrer Thomas Gericke
Tel.: 03338 70 22 0
bernaustmarien@t-online.de
www.bernaustmarien.de

Jüdische Gemeinde Landkreis Barnim e. V.

Berliner Str. 52c, 16321 Bernau b. Bln., C3
Vorsitzende Diana Sandler
Tel.: 0176 77 22 27 77
jg-barnim@mail.ru

Katholische Kirchengemeinde Herz-Jesu

Börnicker Str. 12, 16321 Bernau b. Bln., D3
Pfarrer Eberhard Kort
Tel.: 03338 22 09
Fax: 03338 45 99 46
info@kirche-niederbanim.de
www.kirche-niederbarnim.de

Kunst und Kultur

Bauhaus Denkmal Bundesschule Bernau – UNESCO-Welterbe

Hannes-Meyer-Campus 9, 16321 Bernau b. Bln., B2
Friedemann Seeger
Tel./Fax: 03338 76 78 75
verein@bauhaus-denkmal-bernau.de
www.bauhaus-denkmal-bernau.de

Öffnungszeiten nach Vereinbarung oder öffentliche Ankündigung; Führungen; Veranstaltungen zu Kunst, Kultur, Architekturgeschichte und zur Geschichte von sozialen Bewegungen; Kurzfilm zur Bau- und Nutzungsgeschichte des Baudenkmals

Filmpalast Bernau

Börnicker Ch. 1, 16321 Bernau b. Bln., D3
Tel.: 03338 70 54 54
info@filmpalast-bernau.de
www.filmpalast-bernau.de

Förderverein Dorfkirche Birkholz e. V.

Birkholzer Dorfstr. 8, 16321 Bernau b. Bln., C5
Ulrich Buhrow
Tel.: 03338 75 61 53
pagemaster-ub@web.de
www.förderverein-dorfkirche-birkholz.de

Sanierung und Restaurierung der Dorfkirche Birkholz

Förderverein Dorfkirche Ladeburg e. V.

Orchideensteg 34, 16321 Bernau b. Bln., C2
Rosel Wunderlich-Marsing
Tel.: 03338 75 50 95
dorfkirche-ladeburg@t-online.de

Veranstaltungen, weitere Mitglieder willkommen, bitte zur kulturellen Kirchenraumnutzung, wie z. B. für Bilder, andere Kunst, Konzerte, Theaterstücke anfragen!

Förderkreis Herz-Jesu-Kirche Bernau e. V.

Börnicker Str. 12, 16321 Bernau b. Bln., D3
Péter Vida
Tel.: 03338 75 09 64 5 oder
0170 48 90 03 4
info@foerderkreis-herz-jesu.de
www.foerderkreis-herz-jesu.de

Beiträge zum Erhalt der über 100jährigen katholischen Kirche, Sammlung von Spendengeldern, Konzerte, Vorträge u. ä. sollen die Schönheit dieser Kirche bewusstmachen.

Förderverein Panke-Park Kulturkonvent Bernau e. V.

Zepernicker Ch. 45, 16321 Bernau b. Bln., C3
Michael Junghans
Tel.: 03338 76 13 01 oder
0172 90 71 95 5
Fax: 03338 70 43 61
IB-Junghans@web.de

Kulturveranstaltungen, Umweltschutz, Bildung

Förderverein Schloss-Arche e. V.

Ernst-Thälmann-Str. 1a, 16321 Bernau b. Bln., D3
Norbert Schleusener
Tel.: 0173 20 08 82 7
Fax: 03338 7 51 77 36
kinderbauernhofboernicke@aol.de
www.kinderbauernhof-boernicke.de

Kinderbauernhof und Kräutergarten, Programme für Kita- und Grundschulkinder

Förderverein St. Marien Bernau e. V.

Breitscheidstr. 16, 16321 Bernau b. Bln., C3
Axel Schauß
Tel.: 03338 75 16 30
Fax: 03338 75 16 50

festival@altemusik-bernau.de
www.altemusik-bernau.de

Konzerte (Festival Alter Musik), Kulturfahrten, Vorträge, Workshops, Ausstellungen

FRAKIMA-Werkstatt

Breitscheidstr. 43 a (Kulturhof),16321 Bernau b. Bln., C3
Anja Schreier
Tel.:/Fax: 03338 54 65
frakima@bernau-bei-berlin.de
www.bernau.de
Träger: Stadt Bernau b. Bln.

Kultureinrichtung für alle Generationen, für FRAu, KInd und MAnn, künstlerische Betätigung unabhängig von Herkunft und Vorkenntnissen (z.B. Flamenco, sanfte Gymnastik, Aerobic, Yoga, Malerei, Grafik, moderner Ausdruckstanz, Schauspiel, Plastik und Keramik, Jonglage, Bandprobe) unter der Anleitung von Künstlern; Präsentation inner- und außerhalb Bernaus, in Workshops, Ausstellungen und im europäischen Kulturaustausch

Kulturgut Börnicke e. V.

(Speicher) Ernst-Thälmann-Str. 5, 16321 Bernau b. Bln., D3
Ekkehard Koch, Mario Fandrich
Tel.: 03338 70 49 40 und 37 98 83
w-loesche@gmx.de

Ausstellungen aus Kunst und Kultur, Veranstaltungen für Kinder und Senioren

Sternwarte Bernau Astronomisches Zentrum Bernau e. V.

Fliederstr. 27b, 16321 Bernau b. Bln., C3
Steffen Weimann, Jan Wendler
Tel.: 03338 21 02 AB
sternwarte-bernau@gmx.de
www.sternwarte-bernau.de

Öffnungszeiten auf Nachfrage, Astronomische Beobachtungen und Vorträge für Gruppen, Kindergeburtstage, Projekttage

Tourist Information Bernau

Bürgermeisterstr. 4, 16321 Bernau b. Bln., C3
Monika Müller
Tel.: 03338 76 19 19
Fax: 03338 76 19 70
touristinformation@bernau-bei-berlin.de
www.bernau.de

Apr.–Okt.: Mo.–Fr. 10–18 Uhr, Sa. und So. 10–14 Uhr, Nov.–März: Mo.–Fr. 10–17 Uhr; Auskünfte zu Sehenswürdigkeiten und Ausflugstipps, Verkauf von Informationsmaterialien, Rad- und Wanderkarten, Tickets, Souvenirs, VBB-Fahrkarten und Familienpass des Landes Brandenburg sowie Vermittlung von Unterkünften und Stadtführungen

Touristentreff Alte Schmiede Lobetal

An der Schmiede 2, 16321 Bernau b. Bln., D1
Tel.: 03338 66 43 5
Betreiber: Verein Alte Schmiede zur Förderung des Tourismus und der Integration Lobetal e. V.

Mo.–Fr. 15–17 Uhr, Sa. und So. 14–17 Uhr; Lage am Radfernweg Berlin-Usedom und am Naturpark Barnim; Informationsmaterialien zur Region, Verkauf von Landkarten und Lobetaler Druckschriften, Kaffee, Kuchen, Kaltgetränke. Mitwirkung beim Jahresfest der Hoffnungstaler Stiftung Lobetal, beim Erntedank- und Dorffest; Durchführung des Lobetaler Advents- und Weihnachtsmarktes; Mo.: Themen- und Kinoabende „Lobetaler Allerlei“

Tourist-Information und Galerie Bernau

Lobetaleck mit Galerie aNdereRSeiTs

URANIA BARNIM e. V.

Eberswalder Str. 9, 16321 Bernau b. Bln., D3
Dr. phil. Richard Hinderlich
Tel.: 03338 57 19
vorstand@urania-barnim.de
www.urania-barnim.de

Vermittlung neuester wissenschaftlicher Erkenntnisse aus Politik, Natur-, Geistes-, Kultur- und Technikwissenschaften sowie europäische Bildung; Ziel ist ein gebildeter, mündiger Bürger, Seniorenakademie

Museen und Galerien

aNdereRSeiTs – Galerie für Außenseiterkunst

Lobetal-Eck, Brauerstr. 9, 16321 Bernau b. Bln., C3
Lutz Reimann, Susan Päthke
Tel.: 03338 36 03 13 7 oder 66 78 0
presse@lobetal.de
www.kreative-werkstatt-lobetal.de
Träger: Hoffnungstaler Stiftung Lobetal, Agentur Ehrenamt, Kreative Werkstatt Lobetal

Fr. 14–18 Uhr, Sa. 11–17 Uhr, wechselnde Ausstellungen mit Werken von sogenannten Außenseitern, Künstler mit geistiger, seelischer oder psychischer Behinderung

Galerie Bernau

Bürgermeisterstr. 4, 16321 Bernau b. Bln., C3
Ann-Kathrin Rudorf
Tel.: 03338 80 68
galerie@best-bernau.de
www.galerie-bernau.de
Träger: BeSt Bernauer Stadtmarketing GmbH, Initiator und Förderer Förderkreis Bildende Kunst e. V.

wechselnde Ausstellungen zeitgenössischer Bildender KünstlerInnen, Kunstvermittlungsprogramm und ausstellungsbegleitende Veranstaltungen, ständige Verkaufsausstellung Hedwig-Bollhagen-Keramik

Galerie im Hühnerstall

Schönerlinder Str. 88, 16321 Bernau b. Bln., B3
Wilfried Staufenbiel
Tel.: 03338 76 86 51
wstaufenbiel@freenet.de
www.wilfried-staufenbiel.de

Kunstausstellungen, Konzerte, interkulturelle Begegnung, Lesungen, Workshops, Kinder-Singe-Wochenenden, Ausstellung "mein eigenes Bild", Kommunikation im Garten

Heimatmuseum im Steintor

Berliner Str. 1, 16321 Bernau b. Bln., C3
Bernd Eccarius-Otto
Tel.: 03338 29 24
www.bernau.de
Träger: Stadt Bernau b. Bln.

Öffnungszeiten:
Mai–Okt.: Di.–Fr., 9–12 und 14–17 Uhr; Sa., So., Feiertag, 10–13 und 14–17 Uhr; Wehrgang mit Hungerturm und Aussichtsplattform, Rüstkammer mit historischer Bürgerbewaffnung

Henkerhaus Bernau

Am Henkerhaus 1, 16321 Bernau b. Bln., C3
Tel.: 03338 22 45
www.bernau.de
Träger: Stadt Bernau b. Bln.

Di.–Fr. 9–12, 13–17 Uhr, Sa., So., 10–13, 13–17 Uhr, ganzjährig geöffnet

Bernauer Stadtbibliothek

Kunstraum Innenstadt – Skulpturensammlung der Waldsiedlung Bernau

Alte Goethestr. 3, 16321 Bernau b. Bln, C3
Tel.: 03338 70 68 75 6

Do. 10–18 Uhr und Sa. 10–16 Uhr, feiertags geschlossen, Ausstellungsbesuche durch Gruppen und Schulklassen nach Vereinbarung: Tel.: 03338 36 53 11 oder kulturamt@bernau-bei-berlin.de

Wolf Kahlen Museum

Intermedia Arts Museum
am Pulverturm, Grünstr., 16321 Bernau b. Bln., C3
Tel.: 03338 75 31 75
Fax: 030 83 13 70 8
wolf-kahlen.museum@wolf-kahlen.net
www.wolf-kahlen.net/museum/

Di.–So. 15–18 Uhr

Bibliotheken

Bibliothek der Stadt Bernau b. Bln.

Breitscheidstr. 43b (Kulturhof), 16321 Bernau b. Bln., C3
Ilona Ebert
Tel.: 03338 76 35 20
stadtbibliothek@bernau-bei-berlin.de
www.bernau.de

Mo. u. Do. 10–18 Uhr, Di. 10–19 Uhr, Fr. 10–16 Uhr, Sa. 10–12 Uhr, Veranstaltungen für Kindergartenkinder, Schüler und Erwachsene

Bibliothek der Stadt Bernau b. Bln. Außenstelle Börnicke

Chausseestr. 3, 16321 Bernau b. Bln., C3
Sabine Keller
Tel.: 03338 59 31

Sa. 10–12 Uhr

Bibliothek der Stadt Bernau b. Bln. Außenstelle Lobetal

An der Schmiede 2, 16321 Bernau b. Bln., D1
Grit und Thomas Balk
Tel.: 03338 66 43 5

Mo. und Do. 15.30–17 Uhr

Bibliothek der Stadt Bernau b. Bln. Außenstelle Schönow

Schönerlinder Str. 25, 16321 Bernau b. Bln., B3
Jeanette Fichtner
Tel.: 03338 45 95 36
biblio.schoenow@t-online.de

Mo. 13–16 Uhr, Di. 10–12, 14–19 Uhr, Do. 10–12, 14–18 Uhr

Musikschulen

Musikschule des Landkreises Barnim

Schönfelder Weg 10, 16321 Bernau b. Bln., D3
Christian Schommartz
Tel.: 03338 28 79
Fax: 03338 76 99 54
info@musikschulebarnim.de
www.musikschulebarnim.de
Träger: Landkreis Barnim

Instrumental- und Vokalunterricht, Musikgarten/ musikalische Früherziehung, im Ensemble musizieren, Konzerte, Workshops

Neue Musikschule Bernau

Bahnhofsplatz 1, 16321 Bernau b. Bln., D3
Benedikt Standera
Tel.: 03338 70 61 87
post@neue-musikschule.de
www.neue-musikschule.de

Unterrichtsangebote für jedes Alter, Leihinstrumente sind möglich, musikalische Bildung, musikalische Früherziehung

Private Musikschule Bernau

An der Stadtmauer 10–12, (Adlerhöfe), 16321 Bernau b. Bln., C3
Irina Waldow
Tel.: 03338 75 40 87
Info@musikschule-bernau-pankeborn.de
www.musikschule-bernau-pankeborn.de

Klavier- und Gitarrenunterricht

Musik und Gesang

AWO-Chor

An der Stadtmauer 12, 16321 Bernau b. Bln., C3
Tel.: 03338 89 73
awo-ov-bernau@web.de
www.awo-kv-bernau.de
Träger: AWO-Ortsverein Bernau e. V.

Proben: Mo. 17.15–18.45 Uhr

Bernauer Musikanten der Feuerwehr

Rollenhagenstr. 1, 16321 Bernau b. Bln., C3
Wilfried Weege
Tel.: 03338 76 75 49

Von Blasmusik bis zu modernen Rhythmen

Bernauer Sänger e. V.

Franz-Mehring-Str. 12, 16321 Bernau b. Bln., B2
Angela Börner
Tel.:/Fax: 03338 70 86 59 6
chorbernau@bernauer-saenger.de
www.bernauer-saenger.de

Gemischter Erwachsenenchor, deutsche und internationale Volkslieder, geistliche Lieder und Spirituals, moderne Unterhaltungsmusik, Proben: Do. 19–21 Uhr in der Tobias-Seiler-Oberschule (Rotunde), Probesingen für Interessenten

Galeriechor Schönow

Schönerlinder Str. 88, 16321 Bernau b. Bln., B3
Wilfried Staufenbiel
Tel.: 03338 76 86 51
wstaufenbiel@freenet.de
www.wilfried-staufenbiel.de

Proben: Do. ab 19.30 Uhr im Gemeindesaal am Sportplatz Schönow

Kantorei der Anstaltskirchengemeinde Lobetal

Bodelschwinghstr. 10, 16321 Bernau b. Bln., D1
Daniel Pienkny
Tel.: 03338 66 77 1
d.pienkny@lobetal.de
www.lobetal.de

Posaunenchor, Flötenkreis, Gitarrenkreis, Chor, Musikunterricht, Konzerte

Kantorei der Sankt-Marien-Gemeinde

Kirchplatz 8, 16321 Bernau b. Bln., C3
Britta Euler
Tel.: 03338 70 22 13
bernaustmarien@t-online.de
www.bernaustmarien.de

Bläserchor: Mo. 18.30–20 Uhr, Kantorei: Di. 19.30–21 Uhr, Spatzenchor: Mi. 15.45–16.15 Uhr, projektbezogener Kinderchor: Mi. 16.30–17.15 Uhr, umfangreiches Konzertangebot

La Chorella Ladeburg

Schmetzdorfer Str. 1, 16321 Bernau b. Bln. (altes Kindergartengebäude am Dorfteich), C2
Delia Pruß
Tel.: 0178 52 94 55 8

Gemischter Chor, Gospel bis Swing, Proben: Mi. 19–20.30 Uhr

Männergesangverein Teutonia Ladeburg 1952 e. V.

Friedrichstr. 7, 16321 Bernau b. Bln., B3
Volkmar Wolf
Tel.: 03338 76 57 53

Proben: Fr. 20–22 Uhr, Bernauer Str. 7 (Kita Ladeburg), C2

Heimatpflege und Stadtgeschichte

Bernauer Stadtführer

Fliederstr. 30, 16321 Bernau b. Bln., C3
Beate Modisch
Tel.: 03338 36 70 88
Fax: 03338 35 91 17
kontakt@stadtfuehrer-bernau.de
www.bernauer-stadtfuehrer.de

Sonntagsspaziergänge jeden 3. Sonntag (März–Juni und Sept.–Dez.), 10 Uhr für 3 EUR p. P., Kinder kostenlos, Stadtführungen für Familien und Gruppen aller Art, Spezielles Angebot für Kinder und Jugendliche: Stadterkundungsspiel „Auf den Spuren des Mittelalters" gegen Unkostenbeitrag

Bernau Stadtmitte e. V.

Grünstr. 6, 16321 Bernau b. Bln., C3
Lutz Weigelt
Tel.: 03338 70 28 60
Fax: 03338 70 43 34
info@bernau-stadtmitte.de
www.bernau-stadtmitte.de

Unterstützung der Entwicklung der Innenstadt Bernaus, u. a. Fest der Straßenmusikanten, Mittelaltertafel

Bildung-Begegnung-Zeitgeschehen Bernau e. V. (bbz)

Breitscheidstr. 41, 16321 Bernau b. Bln., C3
Dr. Birgit Schädlich, Helena Steingart
Tel.: 03338 76 32 70
bbz-bernau@web.de
www.bbz-bernau.de
Träger: Bildung-Begegnung-Zeitgeschehen Bernau e. V.

Geschichtsprojekte wie Hexenverfolgung, jüdische Spuren in Bernau u.a.

Briefmarkenfreunde Bernau e. V.

Brüderstr. 7, 16321 Bernau b. Bln., C3
Peter Riebe
Tel.: 03338 76 52 77

Sammeln von Postwertzeichen, postalischen Belegen und Dokumenten zur Veranschaulichung von Heimat- und Zeitgeschichte; Exponatgestaltung, Werbeschauen

Heimatverein der Hussitenstadt Bernau e. V.

Rollenhagenstr. 57, 16321 Bernau b. Bln., F5
Horst Werner
Tel.: 03338 21 57
horst.werner@heimatvereinbernau.de
www.heimatvereinbernau.de

Pflege Bernauer Traditionen, Förderung der Heimatverbundenheit, Werbung für die Hussitenstadt Bernau, Stadtführungen, Vorträge, Teilnahme am Hussitenfest

Heimatverein Ladeburg

Drosselgasse 5, 16321 Bernau b. Bln., C2
Reinhard Bürger
Tel.: 03338 75 76 30
Fax: 03338 38 16 1

Pflege Ladeburger Traditionen, Förderung der Heimatverbundenheit, Teilnahme am Hussitenfest u. a. Veranstaltungen/Exkursionen, Chronik

Niederbarnimer Wanderclub Bernau e. V.

Tuchmacherstr. 22, 16321 Bernau b. Bln., C3
Reiner Boden
Tel.: 03338 45 95 94
info@niederbarnimer-wanderclub.de
www.niederbarnimer-wanderclub.de

Wanderplan des Vereins auf der Website bzw. in der Tourist-Info erhältlich

Verein für Darstellende Geschichte Trivium aus Bernau e. V.

Alte Goethestr. 8, 16321 Bernau b. Bln., C3
Holger Herzog
info@trivium-bernau.de
www.trivium-bernau.de

Living History mit Anspruch auf quellennahe Authentizität; Schauspiel, Inszenierung: Samstag-Abend-Festspiel/Hussitenfest; Schwertkampf; historische Tänze. Voraussetzung: Interesse an Geschichte und mindestens 16 J. alt

Verein zur Förderung des Wiederaufbaus des Mühlentores in Bernau b. Bln. e. V.

Hohe Steinstr. 30, 16321 Bernau b. Bln., C3
Dr. Manfred Hübler
Tel.: 03338 60 88 30
Fax: 03338 60 88 33
info@muehlentor-bernau.de
www.muehlentor-bernau.de

Infos zur Stadtgeschichte, speziell Stadtmauer und Tore sowie zum Wiederaufbau des Mühlentores und dem kulturellen, touristischen und wirtschaftlichen Aspekt

Mehr Informationen zu ca. 200 Bernauer Vereinen, darunter über 50 Sportvereine, finden Sie unter www.vereine-bernau.de oder einfach QR-Code scannen.

Kulturhof mit FRAKIMA und bbz

Freibad Waldfrieden

Bäder

Freibad Waldfrieden

Hans-Wittwer-Str. 26, 16321 Bernau b. Bln., B2
René Poppel
Tel.: 03338 75 33 25 6
drknb.gst@pnsr.de
www.freibad-waldfrieden.de
Träger: DRK Kreisverband Niederbarnim e. V.

Sommersaison: Mo.–Fr. 13–19 Uhr (Ferien 12–19 Uhr), Sa.–So. 9–19 Uhr Kurse: Anfängerschwimmen, Frühschwimmerabzeichen „Seepferdchen“, Schwimmabzeichen Gold, Silber, Bronze für Kinder, Jugendliche und Erwachsene, Rettungsschwimmerausbildung der Wasserwacht, Sportabzeichenabnahme, Aquajogging, Tiefwasser für jedermann

Plansche Bernau mit Wasserspielplatz

An der Plansche, 16321 Bernau b. Bln., C3
Peter Kalina
Tel.: 03338 70 39 43
drknb.gst@pnsr.de
www.drk-niederbarnim.de
Träger: DRK Kreisverband Niederbarnim e. V.

Sommersaison: Di.–So. 10–18 Uhr, Kinderschwimmbecken, Nichtschwimmerbecken

Schwimmbad im Sportforum Bernau

An der Tränke 30, 16321 Bernau b. Bln., C3
Tel.: 03338 60 55 5
info@sportforum-bernau.de
www.sportforum-bernau.de

Ein Unternehmen der Fitness & Wellness & Gesundheit GmbH Öffnungszeiten: Mo.–Fr. 8–23 Uhr; Sa., So. und feiertags 8–22 Uhr; Schwimmen und Wellness mit Sauna

Schwimmbecken Physiotherapie Rosenbaum

Tulpenstr. 43, 16321 Bernau b. Bln., C3
Bianca Rosenbaum
Tel.: 03338 60 44 50
www.physio-rosenbaum.de

Nach terminlicher Absprache

Waldbad Liepnitzsee

Waldbad mit Badestrand, A1
Ralph Wagner
Tel.: 03338 75 38 6
drknb.gst@pnsr.de
www.drk-niederbarnim.de
Träger: DRK Kreisverband Niederbarnim e. V.

Nichtschwimmerbereich, Kinderbecken mit Seewasserdurchlauf, Volleyball, Tischtennis, Federball, Bootsverleih (unabhängig vom Besuch des Waldbades nutzbar), Gastronomie

Feuerwehr

Freiwillige Feuerwehr der Stadt Bernau b. Bln.

Angergang 1, 16321 Bernau b. Bln., C3
Jörg Erdmann, Robert Berger, Martin Günther,
Tel.: 03338 89 08
Fax: 03338 70 09 75
Musikzug der Freiwilligen Feuerwehr
Alters- und Ehrenabteilung
freiwillige-feuerwehr@bernau-bei-berlin.de
www.feuerwehr-bernau.de
Träger: Stadt Bernau b. Bln.

Drei Löschzüge und zwei Löschgruppen. Sprechzeit der Ansprechpartner Mi. 19–21 Uhr

Löschzug Stadtmitte:
Tino Matthies
Angergang 1
Tel.: 03338 89 08
freiwillige-feuerwehr@bernau-bei-berlin.de,

Löschzug Ladeburg:
Matthias Michel
Otto-Schmidt-Str. 1a
Tel.: 03338 45 60 4, Fax: -5
lz-ladeburg@feuerwehr-bernau.de

Löschzug Schönow:
Jacqueline Sachs
Krautstr. 5
Tel.: 03338 30 96
Fax: 03338 76 83 35
lz-schoenow@feuerwehr-bernau.de

Löschgruppe Lobetal:
Andreas Rohr
An der Schmiede 4
Tel./Fax: 03338 66-35 5
lg-lobetal@feuerwehr-bernau.de

Löschgruppe Birkholz:
Sven Reichelt
Birkholzer Dorfstr. 21a
Tel.: 03338 38 65 8
Fax: 03338 39 89 23 1
lg-birkholz@feuerwehr-bernau.de

Jugendfeuerwehr/ Kinderfeuerwehr Bernau b. Bln.

Angergang 1, 16321 Bernau b. Bln., C3
Florian Brix
Tel./Fax: 03338 90 73 44
jugendfeuerwehr@feuerwehr-bernau.de
www.jugendfeuerwehr-bernau.de
Träger: Stadt Bernau b. Bln.

für feuerwehrinteressierte Kinder und Jugendliche, gliedert sich in Kinderfeuerwehr (6–10 J.) und Jugendgruppen (10–18 J.), neue Mitglieder sind willkommen, Jugendgruppen gibt es derzeit im Löschzug Stadt, Schönow, Ladeburg und Lobetal

Freiwillige Feuerwehr am Angergang

Trauer und Tod

Wallanlagen

Friedhofsverwaltung Bernau

Jahnstr. 2, 16321 Bernau b. Bln., C3
Tel.: 03338 56 62

Öffnungszeiten: Mo., Di. und Fr., 10–12, 13–15 Uhr, Do. 7–16 Uhr

Bestattungshaus Düring

Klementstr. 5, 16321 Bernau b. Bln., C3
Jörg Düring
Tel.: 03338 70 59 10
Fax: 03338 70 59 12
info@bestattungshaus-bernau.de
www.bestattungshaus-bernau.de

Bestattungshaus Petschak

Ladeburger Str. 3, 16321 Bernau b. Bln., C3
Tel.: 03338 38 20 4
Fax: 03338 38 20 5
www.bestattungshaus-petschack.de

Bestattungshaus Rabe & Sohn

Brauerstr. 5, 16321 Bernau b. Bln., C3
Tel.: 03338 22 33
www.bestatter-rabe.de

Klaus Döblin, Bestatter

Andromedastr. 10, 16321 Bernau b. Bln., D3
Tel.: 03338 76 65 86
www.bestattungen-doeblin.de

FriedWald Bernau b. Bln.

Offenbachstr., 16321 Bernau b. Bln., A1
Tel.: 06155 84 81 00
Fax: 06155 84 81 11
info@friedwald.de
www.friedwald.de
Träger: Stadt Bernau b. Bln., Geschäftsbesorger: FriedWald GmbH

Selbshilfegruppe „Trau dich zu trauern“

Hussitenstr. 1, privat: Lüdtkestr. 5, 16321 Bernau b. Bln., C3
Marion Thulmann
Tel.: 03338 75 91 02
marion.thulmann@gmx.de

Geschützter Raum, um Trauer und Wut zuzulassen, Gefühle ernst zu nehmen, persönliche Erfahrungen auszudrücken und verarbeiten zu können.

Impressum

AWO Kreisverband Bernau e. V.
Liekobsche Straße 5, 16321 Bernau bei Berlin
Tel.: 03338 3919 0, Fax: 03338 3919 14
Mail: info@awo-bernau-kv.de
Vertretungsberechtigt: Geschäftsführer Frank Peters
Hinweis gem. § 36 VSBG
Der AWO Kreisverband Bernau e. V. nimmt nicht an Streitbeilegungsverfahren vor einer Streitbeilegungsstelle teil.

Corporate Design www.fischundblume.de

Layout & Druck www.m-stil.de

Übersetzung ISA Gesellschaft für Inklusion und Soziale Arbeit e. V.

Auflage 5.000 Stück

Redaktionsschluss Juli 2017

Fotonachweis
AWO Kreisverband Bernau e. V. (Illustrationen, S. 16, 30, 41)
BERNAU LIVE (S. 3)
BeSt Bernauer Stadtmarketing GmbH (S. 26, 39, 44, 45, 46, 50, 51, 52, 53)
BIBar (S. 18)
Dominique von Bode (S. 22)
Hoffnungstaler Stiftung Lobetal (S. 37)
Landkreis Barnim, Oliver Lenz (S. 23)
Madlen Rothpflug (S. 27, 33, 35, 49)
Micha Winkler (Cover)
Netzwerk Gesunde Kinder Barnim-Süd (S. 12)
Pressestelle der Stadt Bernau bei Berlin (S. 5, 19, 20, 25, Rückseite)
www.agas-Immobilien.de (S. 8)

Eine pdf-Datei dieser Broschüre ist auch unter www.buendnis-fuer-familien-bernau.de zu finden.

Die Benutzung dieser Publikation zum Zwecke der gewerbsmäßigen Adressveräußerung an Dritte sowie Nachdruck , auch auszugsweise, sind nicht gestattet. Fragen dazu bitte an den AWO-Kreisverband.

Diese Broschüre wurde gefördert durch das Ministerium für Arbeit, Soziales, Gesundheit, Frauen und Familie des Landes Brandenburg (MASGF) und die Integrationsbeauftragte.

in Zusammenarbeit mit
BeSt Bernauer Stadtmarketing GmbH
Breitscheidstraße 45, 16321 Bernau bei Berlin
Mail: info@best-bernau.de

10 Jahre Bündnis für Familien Bernau, 2016

Ihre Notizen

Bernau für ALLE

Bernau for ALL

برناو للجميع

برناو برای همه

جميع المعلومات التي تخص العائلة

Mit freundlicher Unterstützung:

AWO BERNAU

Bernau bei Berlin BÜNDNIS FÜR FAMILIEN

BeSt Bernauer Stadtmarketing GmbH

Sparkasse Barnim

LAND BRANDENBURG Ministerium für Arbeit Soziales, Gesundheit Frauen und Familie